



個体識別番号:02557-0678-8 登録番号/53507 平成16年11月20日生

STORK-LAND DD CHOU MACH

JP3H53507

NTP No.28

ストークランド DD シュー マツハー



ストークランド DD シュー マツハー

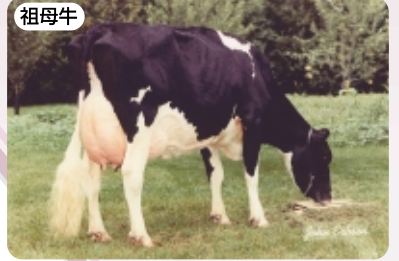

レーガンクレスト プレリユード ダイナ ET

- 父は「タイタニック」で、母系は「デニセス デリア」ファミリー
- 高能力で、泌乳持続性に極めて優れ、理想的な泌乳曲線を示す
- 体型・乳器・肢蹄改良度は抜群で、特に体高、体の深さ、前駆に優れる
乳器は、けん垂強く特に後乳房の構造は素晴らしい

肢蹄
+1.67

全国
第1位

決定得点
+1.59

全国
第2位

乳器
+1.50

全国
第4位



フォアブス ストークランド オレンジ 本別町/内田 基一氏 所有 母の父/HHG ベルウッド ミツキー ET



OP シーダーローン ファンタジー 浜中町/石橋 慶健氏 所有 母の父/ディーティークイーンズマナー マークスマン ET

- ハートライン タイタニック ET
- モーリン ストーム ET
- ドコ リードマン テナシアス ET
- ストークランド デニセス ダイナ マーシャル ET GP-84
03-06 2 365 M15.260 F585 3.8% P494 3.2%
- マラソン BW マーシャル ET
- レーガンクレスト プレリユード ダイナ ET EX-91
04-10 2 365 M21.723 F1.037 4.8% P617 2.8%
- エー ロニーブルブツク プレリユード ET

総合指数 **+1,758** 乳代効果 **+75,202円**

産乳成分 +1,169	耐久性成分 +526	疾病繁殖成分 +63
-----------------------	----------------------	----------------------

泌乳持続性	102(87%)	EBV.M	+1,081kg
決定得点	+1.59	F	+26kg -0.16%
乳用強健性	+1.13 乳器+1.50	SNF	+87kg -0.08%
体貌と骨格	+0.86 肢蹄+1.67	P	+26kg -0.09%
頭数/牛群	48/47(79R%)	頭数/牛群	54/49(87R%)
娘牛平均成績	M 11,544kg 記録数45 F 453kg 3.95% SNF 1,004kg 8.71% P 385kg 3.34%	記録数	45
分娩難易	---	難産出現頻度	0.65%
氣質	99	決定得点	79.7
搾乳性	100	初産記録数	0/2
体細胞スコア	2.01	(2産以降)	1/151
		在群期間	99(30R%)

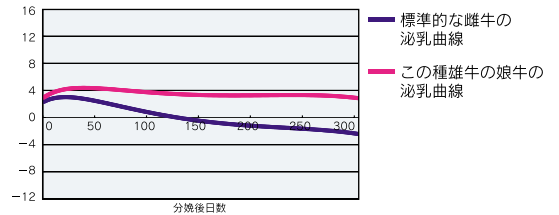

形質	程度	-2	-1	0	+1	+2	程度	SBV
高さ	低い						高い	2.16
胸の幅	狭い						広い	2.01
体の深さ	浅い						深い	1.96
鋭角性	欠く						蓄む	0.69
尻の角度	坐骨高						坐骨低	1.50
坐骨幅	狭い						広い	1.23
後肢側望	直飛						曲飛	2.18
後肢後望	寄る						平行	1.35
蹄の角度	小さい						大きい	1.13
前乳房の付着	弱い						強い	1.15
後乳房の高さ	低い						高い	2.38
後乳房の幅	狭い						広い	2.83
乳房の懸垂	弱い						強い	2.49
乳房の深さ	深い						浅い	0.05
前乳頭の配置	外付						内付	2.22
後乳頭の配置	外付						内付	1.33
前乳頭の長さ	短い						長い	0.25
体貌と骨格	低い						高い	1.25
肢蹄	低い						高い	4.29
乳用強健性	低い						高い	1.80
乳器	低い						高い	2.99
決定得点	低い						高い	2.91

※SBVが2.0以上のものには網掛けを表示した。