# ジェネティクス北海道 黒毛和種種雄牛育種価一覧表

平成29年1月

※脂肪交雑基準値によるランキングを掲載

| 順位 | 略号 | 名号 | 生年 | 父牛 | 母の父 | 枝肉重量 | | ロース芯面積 | | バラの厚さ | | 皮下脂肪厚 | | 歩留基準値 | | 脂肪交雑基準値 | | 産肉成績(頭) |
|---|---|---|---|---|---|---|---|---|---|---|---|---|---|---|---|---|---|---|
| | | | | | | 育種価(kg) | 正確度 | 育種価(cm²) | 正確度 | 育種価(cm) | 正確度 | 育種価(cm) | 正確度 | 育種価(%) | 正確度 | 育種価 | 正確度 | |
| 4 | H黒-187 | 勝早桜5 | H18 | 勝忠平 | 安平 | 101.701 | 0.996 | 25.183 | 0.995 | 1.888 | 0.994 | -0.268 | 0.996 | 3.520 | 0.996 | 2.878 | 0.996 | 1127 |
| 5 | H黒-236 | 花福茂 | H23 | 茂洋 | 平茂晴 | 39.526 | 0.928 | 18.874 | 0.920 | 0.520 | 0.907 | -0.178 | 0.929 | 2.501 | 0.929 | 2.863 | 0.935 | 29 |
| 8 | H黒-246 | 第1花藤 | H20 | 第1花国 | 美津福 | 70.604 | 0.968 | 17.831 | 0.963 | 0.642 | 0.956 | -0.181 | 0.968 | 2.061 | 0.968 | 2.796 | 0.971 | 80 |
| 17 | H黒-239 | 忠安茂 | H23 | 勝忠平 | 安糸福 | 70.130 | 0.814 | 12.238 | 0.800 | 1.183 | 0.781 | -0.013 | 0.815 | 1.584 | 0.814 | 2.646 | 0.826 | 7 |
| 18 | H黒-226 | 梅栄福 | H22 | 北乃大福 | 勝忠平 | 46.618 | 0.934 | 17.069 | 0.926 | 1.771 | 0.914 | -0.189 | 0.934 | 3.047 | 0.934 | 2.613 | 0.941 | 33 |
| 19 | JB-24 | 北乃大福 | H11 | 安福(岐阜) | 谷美土井 | 10.657 | 0.998 | 17.549 | 0.998 | 1.565 | 0.997 | -0.468 | 0.998 | 3.618 | 0.998 | 2.598 | 0.998 | 8534 |
| 20 | H黒-199 | 晴国花 | H21 | 平茂晴 | 第1花国 | 30.495 | 0.936 | 15.607 | 0.928 | 0.285 | 0.917 | -0.844 | 0.936 | 2.597 | 0.936 | 2.593 | 0.942 | 33 |
| 22 | H黒-232 | 友里福秀 | H23 | 安糸福 | 北国7の8 | 88.577 | 0.930 | 15.087 | 0.922 | 0.861 | 0.909 | -0.132 | 0.931 | 1.611 | 0.931 | 2.565 | 0.937 | 32 |
| 33 | H黒-197 | 美津北平 | H22 | 北平安 | 第1花国 | 11.283 | 0.927 | 17.437 | 0.919 | 0.148 | 0.906 | -0.345 | 0.928 | 2.526 | 0.928 | 2.469 | 0.934 | 30 |
| 38 | H黒-206 | 安照藤 | H21 | 安平照 | 第1花国 | 29.277 | 0.934 | 19.547 | 0.926 | 0.972 | 0.914 | -0.373 | 0.934 | 3.268 | 0.934 | 2.420 | 0.940 | 34 |
| 40 | H黒-217 | 拓百合 | H22 | 百合茂 | 安平 | 24.160 | 0.936 | 13.308 | 0.928 | 0.693 | 0.916 | -0.910 | 0.936 | 2.724 | 0.936 | 2.413 | 0.942 | 36 |
| 41 | H黒-203 | 多加美 | H21 | 平茂晴 | 安平 | 14.062 | 0.973 | 13.287 | 0.969 | 0.975 | 0.963 | 0.061 | 0.973 | 2.188 | 0.973 | 2.409 | 0.976 | 97 |
| 43 | H黒-93 | 北茂安93 | H11 | 平茂勝 | 安福(岐阜) | 77.812 | 0.997 | 9.163 | 0.997 | 1.411 | 0.996 | -0.728 | 0.997 | 1.829 | 0.997 | 2.402 | 0.997 | 2450 |
| 44 | H黒-237 | 真駒 | H23 | 北乃大福 | 平茂勝 | 24.270 | 0.918 | 16.352 | 0.909 | 1.344 | 0.895 | -0.774 | 0.918 | 3.447 | 0.918 | 2.400 | 0.926 | 25 |
| 62 | H黒-224 | 茂晴安 | H22 | 平茂晴 | 安平 | 61.155 | 0.924 | 18.093 | 0.916 | 0.844 | 0.902 | -0.221 | 0.925 | 2.426 | 0.925 | 2.331 | 0.932 | 29 |
| 63 | H黒-220 | 光忠平 | H22 | 勝忠平 | 安糸福 | 71.360 | 0.932 | 7.839 | 0.924 | 1.077 | 0.912 | 0.713 | 0.932 | 0.189 | 0.932 | 2.330 | 0.939 | 31 |
| 69 | H黒-211 | 茂秀紅葉 | H22 | 平茂晴 | 美津照 | 19.240 | 0.937 | 12.103 | 0.929 | 0.754 | 0.918 | -0.925 | 0.937 | 2.724 | 0.937 | 2.308 | 0.943 | 35 |
| 73 | H黒-189 | 北斗王 | H20 | 北平安 | 第1花国 | 21.553 | 0.981 | 9.329 | 0.978 | 1.314 | 0.974 | 0.420 | 0.981 | 1.460 | 0.981 | 2.302 | 0.983 | 149 |
| 76 | H黒-190 | 重糸福 | H20 | 寿恵福 | 糸福(大分) | 9.794 | 0.922 | 9.774 | 0.914 | 0.284 | 0.900 | 0.957 | 0.923 | 0.470 | 0.923 | 2.289 | 0.930 | 23 |
| 89 | H黒-200 | 松福久 | H21 | 安福久 | 安福165の9 | 34.474 | 0.975 | 19.389 | 0.972 | 0.624 | 0.966 | -0.682 | 0.975 | 3.159 | 0.975 | 2.255 | 0.978 | 91 |
| 96 | H黒-80 | 北平安 | H10 | 安平 | 菊照土井 | 6.577 | 0.998 | 16.870 | 0.998 | 0.772 | 0.997 | -0.535 | 0.998 | 3.121 | 0.998 | 2.240 | 0.998 | 15469 |
| 97 | H黒-214 | 安幸福 | H22 | 安糸福 | 美津福 | 47.120 | 0.928 | 5.909 | 0.920 | 1.434 | 0.907 | 0.206 | 0.929 | 1.029 | 0.929 | 2.239 | 0.935 | 30 |
| 103 | H黒-213 | 福忠勝 | H22 | 勝忠平 | 福之国 | 86.790 | 0.930 | 17.002 | 0.922 | 1.342 | 0.909 | -0.322 | 0.930 | 2.362 | 0.930 | 2.215 | 0.937 | 32 |


一般社団法人
ジェネティクス北海道
GENETICS HOKKAIDO assoc.
〒060-0004 札幌市中央区北4条西1丁目1番地 北農ビル13F

〈業務部〉
TEL(011)242-9645
FAX(011)242-9651
〈改良部〉
乳牛改良課
TEL(011)242-9646
肉牛改良課
TEL(011)242-9647

●道北事業所……TEL(0166)57-6111 FAX(0166)57-6113
●道東事業所……TEL(0153)72-4554 FAX(0153)72-1325
●道央広域事業所 道央 TEL(011)375-4422 FAX(011)375-4411
広域 TEL(011)375-4395（都府県 担当連絡先）
●十勝北見事業所……TEL(0156)63-3838 FAX(0156)63-3839
●十勝清水種雄牛センター…TEL(0156)62-2158 FAX(0156)62-2150
●道央種雄牛センター…TEL(011)375-3939 FAX(011)375-2330

ホームページアドレス http://www.genetics-hokkaido.ne.jp

# 目次

## 【ページ順】


目次 ―― 1
本誌の見方 ―― 2
H黒－187 勝早桜５〔北海道〕―― 3･4･5
H黒－226 梅栄福〔北海道〕―― 6
H黒－246 第１花藤〔青森県〕―― 7･8
H黒－236 花晴茂〔北海道〕―― 9
H黒－200 松福久〔島根県〕―― 10
H黒－206 安照藤〔北海道〕―― 11
H黒－214 安幸福〔北海道〕―― 12
H黒－213 福忠勝〔北海道〕―― 13
H黒－199 晴国花〔徳島県〕―― 13
H黒－217 拓百合〔北海道〕―― 14
H黒－197 美津北平〔北海道〕―― 14
H黒－203 多加美〔北海道〕―― 15
H黒－163 北百合忠〔北海道〕―― 15
H黒－93 北茂安９３〔北海道〕―― 16
H黒－80 北平安〔鳥取県〕―― 16
H黒－232 友里福秀〔北海道〕―― 17
H黒－237 真駒〔北海道〕―― 17
H黒－248 晴金平〔北海道〕―― 17
H黒－235 匠〔北海道〕―― 18
H黒－239 忠安茂〔北海道〕―― 18
H黒－245 春瑞希〔北海道〕―― 18
H黒－244 北翔王〔北海道〕―― 19
H黒－251 北白翔〔北海道〕―― 19
H黒－252 北清桜〔北海道〕―― 19
H黒－254 光久照〔鳥取県〕―― 19
H黒－255 藤重栄〔北海道〕―― 20
H黒－256 真津福〔北海道〕―― 20
H黒－257 琥珀〔北海道〕―― 20
H黒－258 平莉〔北海道〕―― 20
H黒－259 姫茂〔北海道〕―― 21
H黒－260 隆久守〔北海道〕―― 21
H黒－261 美津利奈〔北海道〕―― 21
H黒－262 鈴音〔北海道〕―― 21
H黒－264 勝吾〔北海道〕―― 22
H黒－266 夜桜〔北海道〕―― 22
H黒－268 朝陽奈〔北海道〕―― 22
H黒－269 百合照重〔北海道〕―― 22
H黒－265 北花福〔北海道〕―― 23
H黒－272 輝百合〔北海道〕―― 23
H黒－273 彩茂〔北海道〕―― 23
H黒－274 桜茂勝〔北海道〕―― 23
H黒－277 勝美糸〔北海道〕―― 24
H黒－278 百合洋道〔北海道〕―― 24
H黒－283 勝俊久〔北海道〕―― 24
H黒－284 照重久〔北海道〕―― 24
父系から見た主な系統図 ―― 25･26
当団種雄牛一覧表 ―― 27･28･29･30
育種価(H29.1) ―― 裏表紙


## 【略 号 順】


H黒－80 北平安〔鳥取県〕―― 16
H黒－93 北茂安93〔北海道〕―― 16
H黒－163 北百合忠〔北海道〕―― 15
H黒－187 勝早桜５〔北海道〕―― 3･4･5
H黒－197 美津北平〔北海道〕―― 14
H黒－199 晴国花〔徳島県〕―― 13
H黒－200 松福久〔島根県〕―― 10
H黒－203 多加美〔北海道〕―― 15
H黒－206 安照藤〔北海道〕―― 11
H黒－213 福忠勝〔北海道〕―― 13
H黒－214 安幸福〔北海道〕―― 12
H黒－217 拓百合〔北海道〕―― 14
H黒－226 梅栄福〔北海道〕―― 6
H黒－232 友里福秀〔北海道〕―― 17
H黒－235 匠〔北海道〕―― 18
H黒－236 花晴茂〔北海道〕―― 9
H黒－237 真駒〔北海道〕―― 17
H黒－239 忠安茂〔北海道〕―― 18
H黒－244 北翔王〔北海道〕―― 19
H黒－245 春瑞希〔北海道〕―― 18
H黒－246 第１花藤〔青森県〕―― 7･8
H黒－248 晴金平〔北海道〕―― 17
H黒－251 北白翔〔北海道〕―― 19
H黒－252 北清桜〔北海道〕―― 19
H黒－254 光久照〔鳥取県〕―― 19
H黒－255 藤重栄〔北海道〕―― 20
H黒－256 真津福〔北海道〕―― 20
H黒－257 琥珀〔北海道〕―― 20
H黒－258 平莉〔北海道〕―― 20
H黒－259 姫茂〔北海道〕―― 21
H黒－260 隆久守〔北海道〕―― 21
H黒－261 美津利奈〔北海道〕―― 21
H黒－262 鈴音〔北海道〕―― 21
H黒－264 勝吾〔北海道〕―― 22
H黒－265 北花福〔北海道〕―― 23
H黒－266 夜桜〔北海道〕―― 22
H黒－268 朝陽奈〔北海道〕―― 22
H黒－269 百合照重〔北海道〕―― 22
H黒－272 輝百合〔北海道〕―― 23
H黒－273 彩茂〔北海道〕―― 23
H黒－274 桜茂勝〔北海道〕―― 23
H黒－277 勝美糸〔北海道〕―― 24
H黒－278 百合洋道〔北海道〕―― 24
H黒－283 勝俊久〔北海道〕―― 24
H黒－284 照重久〔北海道〕―― 24




# 本誌の見方

## ❶特定遺伝子型検査結果の表記について

遺伝子型の検査結果を示しています。

○ 特定遺伝子型検査結果の表記について（保因牛については＋表示）
B3（牛バンド３欠損症）、F13（牛第１３因子欠損症）、CL16（牛クローディン１６欠損症）、CHS（牛チェディアックヒガシ症候群）、MCSU（牛モリブデン補酵素欠損症）、IARS（IARS異常症）、MOD（眼球形成異常症）、MSHR（メラニン細胞刺激ホルモン受容体）、FMA（前肢帯筋異常症）上記の遺伝性疾患の遺伝子を両親より受け継いだ場合、遺伝病が発症する場合がありますので、遺伝子を保因する可能性のある繁殖雌牛との交配は避けて下さい。（当団にて過去に繋養していた種雄牛の遺伝病保因の有無についての詳細は、27～30ページに記載しております。）

## ❷血　統

公益社団法人全国和牛登録協会発行の血統および能力調査書より記載しております。

## ❸検定成績

公益社団法人全国和牛登録協会による「間接検定」の成績と「現場後代検定」の上物率と平均値を示しております。

## ❹育種価レーダーチャート

○ 道内雌牛の育種価平均値と標準偏差を用いて、種雄牛の推定育種価を標準化した値（S単位）をレーダーチャートで表したもので、種雄牛の産肉能力の特徴を示しています。
内側の小さな六角形が平均を示し、図が大きくなるほど能力が高いことを示します。（ただし皮下脂肪厚については＋－が逆になりますのでご注意ください。）
おおよそ＋0.67sが上位25%、＋1.0sが上位16%、＋2.0sは上位2%にあたります。

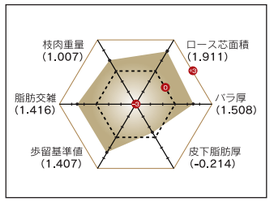


○ 勝早桜5を例にとると、道内平均の育種価を有する雌牛に交配した場合、ロース芯面積、バラの厚さ、歩留基準値および脂肪交雑（上位25%）は平均より能力が高く、皮下脂肪は平均的な能力をもちます。
そして、ロース芯面積、歩留基準値および脂肪交雑は特に能力が高いことを示しており、これらの形質の改良が期待されます。

○ この情報は、全て（一社）北海道酪農畜産協会の提供によるものです。

## ❺育種価

育種価は、（一社）北海道酪農畜産協会の提供によるものです。

### 現場後代検定について　現場後代検定による種雄牛評価（全国和牛登録協会）

**●現場後代検定とは**
検定種雄牛における調査牛頭数15頭以上の通常出荷された現場枝肉情報を活用して、各県が行う育種価評価事業によって育種価評価を実施し、種雄牛の選抜を効率的に行うための検定方法です。

**●調査牛の条件**
1.子牛登記証明書を有する去勢牛または雌牛で、遺伝子型検査成績報告書を発行済みであること。
2.終了時の調査牛頭数は15頭以上であり、肥育開始月齢は13ヶ月未満であること。

**●検定期間**
肥育終了は去勢牛で生後29ヶ月未満、雌牛で32ヶ月未満とする。

**●給与方法**
特に取り決めはない。

**●調査方法**
日本食肉格付協会が枝肉取引規格に基づいて実施した格付結果を用いる。

### 間接検定について　間接検定による種雄牛評価（全国和牛登録協会）

**●間接検定とは**
未検定種雄牛について、任意の雌牛に交配して生まれた去勢牛を1セット（8頭以上）で若齢肥育し、その間の増体量、飼料効率を調査するとともにと畜して、と体に関して肉量や肉質を調査して1セットとした去勢牛の成績の平均値によって種雄牛の産肉能力を評価する検定方法です。

**●調査牛の条件**
子牛登記証明書を有する去勢牛で、遺伝子型検査成績報告書を発行済みで、矛盾のみられないもの。

**●検定期間**
予備飼育開始時月齢7～8ヶ月で、20日間の予備飼育・364日間の検定期間とする。

**●検定飼料の給与**
濃厚飼料、粗飼料とも自由採取であるが、濃厚飼料には稲ワラを10%混入する。

| 濃厚飼料の配合 | 大麦 | とうもろこし | 麸 | 米糠 | 大豆粕 | 食塩 | カルシウム剤 | CP | TDN |
|---|---|---|---|---|---|---|---|---|---|
| | 30 | 40 | 16 | 6 | 6 | 1 | 1 | 12.0 | 73.0 |

### 脂肪交雑の見方　BMS 脂肪交雑評価基準及び等級区分の関係は次のようになります。

| BMS No. | | 1 | 2 | 3 | 4 | 5 | 6 | 7 | 8 | 9 | 10 | 11 | 12 |
|---|---|---|---|---|---|---|---|---|---|---|---|---|---|
| 脂肪交雑規準 | | 0 | 0＋ | 1－ | 1 | 1＋ | 2－ | 2 | 2＋ | 3－ | 3 | 4 | 5 |
| 等級区分 | 新規格 | 1 | 2 | 3 | | 4 | | | 5 | | | | |
| | 旧規格 | 並 | | | 中 | | | 上 | | | 極上 | 特選 | |

# H黒-187

## 気高系

個体識別番号：12323-3265-5　黒 14289 83.3点　黒高 2047 85.8点
平成18年6月23日生　産地：北海道上川郡新得町
繁殖者：新得町／(地独)北海道立総合研究機構畜産試験場　※遺伝病は全てマイナス

# 勝早桜5（かつはやざくら）

▶MOVIE
北海道優良基幹種雄牛育成事業

本牛は父に「平茂勝」の代表的な息牛である「勝忠平」と、母の父「安平」の交配により作出された種雄牛であり、BMS No.12を筆頭とした現場後代検定成績に一般の枝肉成績を含めた結果（去勢207頭、雌127頭）では、上物率89.5%、BMS No.7.8と、さらに成績が向上しております。
平成29年1月の北海道育種価では、脂肪交雑順4位、その他の産肉能力の育種価も上位にありバランスのとれた改良が期待できます。
本牛は発育良く、体伸びに優れ、かつ皮膚のゆとりや被毛の質、骨の締まりなど資質の良さも併せ持ちます。また、生産されている子牛も父の特徴を良く受け継ぎ、発育と資質の良さや強健性を持ち合わせ、娘牛は各地の共進会において上位入賞を果たしております。
枝肉成績においては、当回開催の枝肉共励会のほか、全国各地の枝肉共励会で輝かしい成績を記録しております。
気高系の本牛は田尻系雌牛への交配は当然の事ながら、検定成績からは藤良系や気高系との相性も良く、交配相手を選ばない非常に交配し易い種雄牛です。

### 血統

- **勝忠平** 黒原 3800(87.5)
  - 平茂勝 黒原 2441(89.0)
    - 第20平茂 黒育 134(84.7)
      - 気高 黒育 9
      - 第13ひらしげ 黒高 16819
    - ふくみ 黒高 106567(81.0)
      - 宝勝 黒育 175
      - はつこ 黒原156592
  - うめ2 黒原 788266(82.1)
    - 忠福 黒育 129(82.3)
      - 安美土井 黒育 48
      - 第2よしいち 黒高 35156
    - うめ 黒高 128002
      - 第20平茂 黒育 134
      - つるさかえの1 黒原345213
- **なつ** 黒原 1070376(81.4)
  - **安平** 黒原 2208(84.0)
    - 安福(宮崎) 黒原 1255(81.1)
      - 田安土井 黒育 6
      - かずよ 黒高 51489
    - きよふく 黒原568518(82.4)
      - 安福(岐阜) 黒育 180
      - きよしげ 黒育 12902
  - きよみ 黒原 912383(80.4)
    - **隆桜** 黒高 905(82.7)
      - 隆美 黒育 161
      - はらだ 黒高 55908
    - きみこ 黒原784603(82.0)
      - **福茂** 黒高 921
      - みかこ 黒原568461

### 成績1 現場後代検定成績

上物率及び平均値（去勢25頭・雌16頭）

| | | | |
|---|---|---|---|
| 上物率(%) | 78.0 | 枝肉重量(kg) | 468 |
| ロース芯面積(cm²) | 61 | バラの厚さ(cm) | 8.1 |
| 皮下脂肪の厚さ(cm) | 2.5 | 歩留基準値(%) | 74.6 |
| BMS No. | 6.9 | 肉の色 光沢 | 4.1 |
| きめ しまり | 4.1 | 脂肪光沢質 | 4.9 |

### 成績2 育種価

1127頭

| 枝肉重量 | | ロース芯面積 | | バラの厚さ | |
|---|---|---|---|---|---|
| 育種価(kg) | 正確度 | 育種価(cm²) | 正確度 | 育種価(cm) | 正確度 |
| 101.701 | 0.996 | 25.183 | 0.995 | 1.888 | 0.994 |
| **皮下脂肪厚** | | **歩留基準値** | | **脂肪交雑基準値** | |
| 育種価(cm) | 正確度 | 育種価(%) | 正確度 | 育種価 | 正確度 |
| -0.268 | 0.996 | 3.520 | 0.996 | 2.878 | 0.996 |

### 成績3 育種価レーダーチャート

勝早桜5と交配した場合の産子の期待値（偏差値）

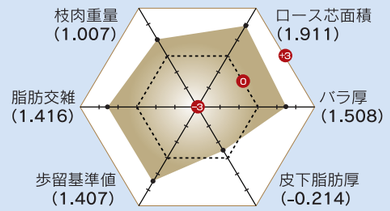


### H黒-187　勝早桜5　系統別成績 平均一覧

（H29.1月現在）

| 系統 | 性別 | 頭数 | 月齢 | 上物率 | 枝肉重量 | ロース芯面積 | バラの厚さ | 皮下脂肪厚 | 歩留基準値 | BMS No. | 肉の色光沢等級 | 締まりきめ等級 | 脂肪光沢質等級 |
|---|---|---|---|---|---|---|---|---|---|---|---|---|---|
| 田尻 | 去勢 | 98 | 28.5 | 91.8% | 510 | 66.6 | 8.3 | 2.3 | 75.0 | 8.0 | 4.5 | 4.5 | 4.9 |
| | ♀ | 64 | 29.1 | 89.1% | 456 | 64.1 | 8.1 | 2.8 | 74.9 | 7.7 | 4.5 | 4.4 | 5.0 |
| | 計 | 162 | 28.7 | 90.7% | 489 | 65.6 | 8.2 | 2.5 | 75.0 | 7.9 | 4.5 | 4.4 | 4.9 |
| 気高 | 去勢 | 34 | 28.4 | 97.1% | 538 | 67.7 | 8.7 | 2.5 | 74.9 | 8.9 | 4.7 | 4.7 | 5.0 |
| | ♀ | 30 | 28.5 | 83.3% | 468 | 64.2 | 8.2 | 2.8 | 74.8 | 7.4 | 4.2 | 4.2 | 4.9 |
| | 計 | 64 | 28.5 | 90.6% | 505 | 66.1 | 8.5 | 2.6 | 74.9 | 8.2 | 4.5 | 4.5 | 4.9 |
| 茂金 | 去勢 | 18 | 28.4 | 100.0% | 530 | 70.7 | 8.7 | 2.5 | 75.4 | 8.3 | 4.6 | 4.5 | 5.0 |
| | ♀ | 7 | 28.7 | 71.4% | 452 | 66.7 | 8.3 | 3.0 | 75.2 | 7.1 | 4.1 | 4.1 | 5.0 |
| | 計 | 25 | 28.5 | 92.0% | 508 | 69.6 | 8.6 | 2.6 | 75.3 | 8.0 | 4.5 | 4.3 | 5.0 |
| 藤良 | 去勢 | 57 | 28.1 | 87.7% | 533 | 68.8 | 8.6 | 2.5 | 75.2 | 7.5 | 4.3 | 4.3 | 5.0 |
| | ♀ | 26 | 28.8 | 80.8% | 468 | 65.6 | 8.4 | 2.8 | 75.2 | 7.5 | 4.3 | 4.2 | 4.9 |
| | 計 | 83 | 28.3 | 85.5% | 513 | 67.8 | 8.6 | 2.6 | 75.2 | 7.5 | 4.3 | 4.2 | 4.9 |
| **平均** | **計** | **334** | **28.6** | **89.5%** | **499** | **66.5** | **8.4** | **2.5** | **75.0** | **7.8** | **4.4** | **4.4** | **4.9** |



## 第1回「名人会」グランドチャンピオン大会（12月20日開催）

東京都中央卸売市場食肉市場　去勢 29ヶ月齢

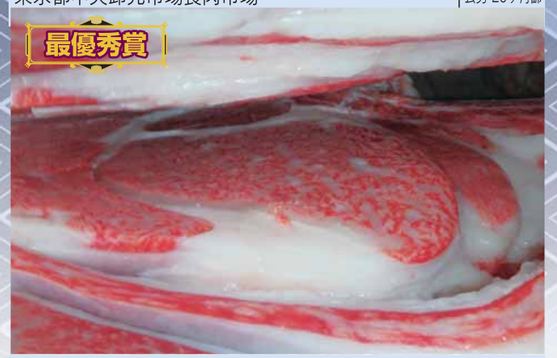


母の父：北平安 × 母の祖父：勝忠平　出品者：江別市 / 森田　滝夫　氏
枝肉重量：503kg　ロース芯面積：82cm²　BMS No.12　格付：A-5

## 第28回根元畜産グループ肉牛枝肉共進会（12月20日開催）

仙台中央食肉卸売市場　去勢 31ヶ月齢

母の父：茂洋　出品者：仙台市 / 高橋　三江 氏
枝肉重量：557kg　ロース芯面積：75cm²　BMS No.12　格付：A-5

## 平成28年度日胆黒毛和種枝肉共励会（11月26日開催）

ホクレン十勝枝肉市場　去勢 31ヶ月齢

母の父：安糸福 × 母の祖父：百合茂　出品者：壮瞥町 / (有)近江牧場
枝肉重量：555kg　ロース芯面積：74cm²　BMS No.12　格付：A-5

## 第10回全国肉牛事業協同組合枝肉共励会（10月21日開催）

東京都中央卸売市場食肉市場　去勢 29ヶ月齢

写真提供：株式会社　肉牛新報社

母の父：安糸福 × 母の祖父：第1花国　出品者：先崎畜産
枝肉重量：589kg　ロース芯面積：90cm²　BMS No.12　格付：A-5

## 第13回ジェネティクス北海道 黒毛和種枝肉共励会（10月8日開催）

ホクレン十勝枝肉市場　去勢 29ヶ月齢

母の父：百合茂 × 母の祖父：安福165の9　出品者：平取町 / 賀集　昭知　氏
枝肉重量：564kg　ロース芯面積：86cm²　BMS No.12　格付：A-5

## 平成28年度　第9回月例牛枝肉共進会　去勢の部（8月23日開催）

仙台中央食肉卸売市場　去勢 30ヶ月齢

母の父：安平 × 母の祖父：隆美　出品者：宮城県 / 伊藤　文明　氏
枝肉重量：579kg　ロース芯面積：82cm²　BMS No.12　格付：A-5

# 勝早桜5　主な入賞歴

## 入賞歴1　H28年枝肉共励会

| 共進会名 | 受賞名 | 開催月 | 性別 | 等級 | BMS No. | 枝重 | ロース芯面積 |
|---|---|---|---|---|---|---|---|
| 第32回十勝和牛枝肉共励会 | 優秀賞1席 | 平成28年12月 | 去勢 | A5 | 11 | 547 | 69 |
| 第28回根元畜産グループ肉牛共進会 | 最優秀賞 | 平成28年12月 | 去勢 | A5 | 12 | 557 | 75 |
| 第1回「名人会」グランドチャンピオン大会 | 最優秀賞 | 平成28年12月 | 去勢 | A5 | 12 | 503 | 82 |
| 平成28年度北海道枝肉共励会黒毛和種の部 | 優秀賞2席 | 平成28年12月 | 去勢 | A5 | 12 | 433 | 72 |
| 平成28年度北海道枝肉共励会黒毛和種の部 | 優良賞 | 平成28年12月 | 去勢 | A5 | 11 | 503 | 68 |
| 第10回全国肉牛事業協同組合枝肉共励会 | 優秀賞 | 平成28年11月 | 去勢 | A5 | 12 | 589 | 90 |
| 平成28年度日胆黒毛和種枝肉共励会 | 最優秀賞 | 平成28年11月 | 去勢 | A5 | 12 | 555 | 74 |
| 平成28年度日胆黒毛和種枝肉共励会 | 優秀賞1席 | 平成28年11月 | 雌 | A5 | 11 | 468 | 72 |
| 第14回JAみやぎ登米「仙台牛」枝肉共励会 | 優秀賞 | 平成28年11月 | 去勢 | A5 | 12 | 691 | 103 |
| 第13回ジェネティクス北海道黒毛和種枝肉共励会 | 名誉賞 | 平成28年10月 | 去勢 | A5 | 12 | 564 | 86 |
| 第13回ジェネティクス北海道黒毛和種枝肉共励会 | 最優秀賞 | 平成28年10月 | 雌 | A5 | 12 | 474 | 78 |
| 第13回ジェネティクス北海道黒毛和種枝肉共励会 | 優秀賞 | 平成28年10月 | 雌 | A5 | 12 | 487 | 84 |
| 第13回ジェネティクス北海道黒毛和種枝肉共励会 | 優良賞 | 平成28年10月 | 去勢 | A5 | 11 | 571 | 92 |
| 第13回ジェネティクス北海道黒毛和種枝肉共励会 | 優良賞 | 平成28年10月 | 雌 | A5 | 11 | 489 | 93 |
| 平成28年度第9回仙台中央卸売市場月例牛枝肉共進会 | 最優秀賞 | 平成28年9月 | 去勢 | A5 | 12 | 579 | 82 |
| 第48回「名人会」肉用牛枝肉研究会 | 優秀賞1席 | 平成28年8月 | 去勢 | A5 | 12 | 587 | 98 |
| 第25回みついし牛枝肉研究会 | 優秀賞 | 平成28年8月 | 去勢 | A5 | 11 | 597 | 88 |
| 仙台中央食肉卸売市場食肉市場開設41周年記念枝肉共進会 | 名誉賞 | 平成28年7月 | 雌 | A5 | 11 | 486.5 | 68 |
| 第47回「名人会」肉用牛枝肉研究会 | 優良賞 | 平成28年6月 | 去勢 | A5 | 12 | 532 | 91 |
| 第76回茨城県畜連常陸牛枝肉研究会 | 優秀賞1席 | 平成28年5月 | 去勢 | A5 | 12 | 559 | 98 |
| 平成28年度第４回仙台中央卸売市場月例牛枝肉共進会 | 最優秀賞 | 平成28年5月 | 去勢 | A5 | 12 | 631 | 76 |

## 入賞歴2　共進会

| 共進会名 | 受賞名 | 母の父 | 開催 |
|---|---|---|---|
| 2016日胆畜産共進会 | 未経産の部　最高位(2部　首席) | 平茂勝 | 平成28年7月 |
| 第58回上川管内総合家畜共進会 | 経産の部　準最高位(6部　首席) | 平茂勝 | 平成28年7月 |
| | 2部未経産　首席 | 白清８５の３ | |
| | 8部父系群　首席 | 白清８５の３・平茂勝・平茂勝 | |
| 第62回道南畜産共進会 | 1部未経産　首席 | 北安勝２３ | 平成28年7月 |
| | 5部未経産　首席 | 北国７の８ | |
| | 6部経産　首席 | 忠富士 | |
| 平成28年留萌地域肉用牛共進会 | 2部未経産　首席 | 安福久 | 平成28年7月 |
| 第66回北見管内総合家畜共進会 | 1部未経産　首席 | 花清国 | 平成28年7月 |
| 第47回十勝総合畜産共進会 | 19部未経産　首席 | 安福１６５の９ | 平成27年7月 |
| 第41回石狩管内肉用牛共進会 | 未経産の部　最高位(2部　首席) | 福桜(宮崎) | 平成27年7月 |
| 第63回後志肉用牛共進会 | 未経産の部　準最高位(4部　次席) | 福栄 | 平成27年7月 |
| | 2部未経産　首席 | 糸福(鹿児島) | |
| 第46回十勝総合畜産共進会 | 18部未経産　首席 | 糸福(鹿児島) | 平成27年7月 |
| | 20部未経産　首席 | 金幸 | |
| | 21部未経産　首席 | 安福勝 | |
| | 26部父系群　首席 | 糸福(鹿児島)・平茂晴・美津福 | |
| 平成27年留萌地域肉用牛共進会 | 4部未経産　首席 | 安福久 | 平成27年7月 |
| 第40回石狩管内肉用牛共進会 | 2部未経産　首席 | 金忠平 | 平成27年7月 |
| 第61回道南畜産共進会 | 1部未経産　首席 | 安福久 | 平成27年7月 |
| | 5部未経産　首席 | 北平安 | |
| 第57回上川管内総合家畜共進会 | 2部未経産　首席 | 平茂勝 | 平成27年8月 |
| 第31回北海道肉用牛共進会 | 2部未経産　首席 | 安福久 | 平成27年9月 |
| | 5部未経産　首席 | 北平安 | |
| | 8部父系群　首席 | 安福久・安糸福・北平安 | |
| 第39回石狩管内肉用牛共進会 | 未経産の部　最高位(1部　首席) | 福桜(宮崎) | 平成26年7月 |
| 第60回道南畜産共進会 | 1部未経産　首席 | 勝忠平 | 平成26年8月 |
| 第16回北海道総合畜産共進会 | 2部未経産　首席 | 勝忠平 | 平成26年9月 |

### 第31回 北海道肉用牛共進会

第2部 1頭1席「さくら」号
所有者:JA今金町／村瀬 一人 氏

第5部 1頭1席「きき」号
所有者:JA今金町／佐藤 弘一 氏



# H黒-226　田尻系

個体識別番号:12991-5758-1　黒原5529 84.8点
平成22年12月28日生　産地:北海道日高郡新ひだか町
繁殖者:前川 勝俊 氏　※遺伝病は全てマイナス

# 梅栄福（うめさかえふく）

母「うめこ(父:勝忠平)」は去勢牛(父:藤北景)で格付A-5、BMS No.12、ロース芯面積71cm²、枝肉重量580kgの産肉実績を持ち、平成22年12月評価の北海道育種価において脂肪交雑順2位にランクされた高育種価雌牛です。

また、祖母「うめふくこ」は宮崎を代表する「安平」の娘で、本牛は「北乃大福」を交配し、脂肪交雑の改良と田尻系の血液濃度を高めることに期待して造成された田尻系種雄牛です。

現場後代検定では上物率96.8%、BMS No.7.3、枝肉重量470kgと脂肪交雑、枝肉重量に優れた成績となっており、平成29年1月評価の北海道育種価では脂肪交雑順18位にランクされている高い育種価を持つ「北乃大福」の後継種雄牛の1頭です。

産子は発育、前躯、体深、体伸びに富み、骨締まりの良い産子が生産されています。

### 血統

- 北乃大福　黒 13320(82.0)
  - 安福(岐阜)　黒育 180(83.4)
    - 安谷土井　黒育 85(82.7)
      - 安美土井　黒育 48
      - いつひめ　黒高 42150
    - ちずる　黒育 7592(80.5)
      - 安美土井　黒育 48
      - とくはる　黒高 35150
  - たにみ　黒原 1061937(81.5)
    - 谷美土井　黒育 210(82.9)
      - 安谷土井　黒育 85
      - ひさみ3　黒育 13066
    - みつふく2　黒高 120441
      - 田森土井　黒 7663
      - みつふく　黒育 1447
- うめこ　黒 2249465(80.0)
  - 勝忠平　黒原 3800(87.5)
    - 平茂勝　黒原 2441(89.0)
      - 第20平茂　黒育 134
      - ふくみ　黒高 106567
    - うめ2　黒原 788266(82.1)
      - 忠福　黒育 129
      - うめ　黒高 128002
  - うめふくこ　黒原 1111318(80.1)
    - 安平　黒原 2208(84.0)
      - 安福(宮崎)　黒原 1255
      - きよふく　黒原 568518
    - ゆうふくの3　黒原 876151(80.7)
      - 隆美　黒育 161
      - ゆうふく　黒原 668153

### 成績1　現場後代検定成績（上物率及び平均値(去勢16頭・雌15頭)）

| | | | |
|---|---|---|---|
| 上物率(%) | 96.8 | 枝肉重量(kg) | 470 |
| ロース芯面積(cm²) | 63 | バラの厚さ(cm) | 8.5 |
| 皮下脂肪の厚さ(cm) | 2.7 | 歩留基準値(%) | 75.0 |
| BMS No. | 7.3 | 肉の色 光沢 | 4.5 |
| きめ しまり | 4.5 | 脂肪光沢質 | 5.0 |

### 成績2　育種価（33頭）

| 枝肉重量 育種価(kg) | 正確度 | ロース芯面積 育種価(cm²) | 正確度 | バラの厚さ 育種価(cm) | 正確度 |
|---|---|---|---|---|---|
| 46.618 | 0.934 | 17.069 | 0.926 | 1.771 | 0.914 |
| **皮下脂肪厚 育種価(cm)** | **正確度** | **歩留基準値 育種価(%)** | **正確度** | **脂肪交雑基準値 育種価** | **正確度** |
| -0.189 | 0.934 | 3.047 | 0.934 | 2.613 | 0.941 |

### 成績3　育種価レーダーチャート（梅栄福と交配した場合の産子の期待値(偏差値)）

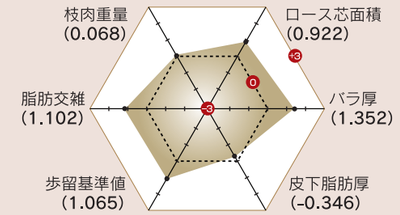


(株)北海道畜産公社 道央事務所 早来工場　平成28年5月10日　雌 30ヶ月齢

母の父:勝忠平 × 母の祖父:金幸　肥育者:白老町／(農)白老牛改良センター
枝肉重量:467kg　ロース芯面積:71cm²　BMS No.11　格付:A-5

ホクレン十勝枝肉市場　平成28年3月3日　去勢 28ヶ月

母の父:百合茂 × 母の祖父:第1花国　肥育者:中富良野町／愛澤 忠 氏
枝肉重量:572kg　ロース芯面積:74cm²　BMS No.10　格付:A-5

# H黒-246

## 藤良系

個体識別番号：12442-4378-9　黒14659 85.0点
平成20年6月18日生　産地：青森県三沢市
繁殖者：高橋 健仁 氏　※遺伝病は全てマイナス

# 第1花藤（だい はな ふじ）

▶MOVIE

本牛は父「第１花国」と母の父「美津福」の交配により造成され、気高系繁殖雌牛の近交係数を高めることのなく利用できる藤良系種雄牛です。

本牛の全兄は平成18年度全国肉用牛枝肉共励会において枝肉重量553kg、ロース芯面積87cm²、バラ厚9.2cm、格付A-5、BMS No.12と素晴らしい枝肉で名誉賞を受賞しているほか、受精卵で生産された全兄2頭もBMS No.10を記録しています。

現場後代検定では上物率93.3%、BMS No.8.3、枝肉重量506kgと質量兼備の優れた成績となっており、また、肥育牛の一般出荷においても、BMS No.12を始めとする上物の枝肉が出荷されています。

平成29年1月評価の北海道育種価では脂肪交雑順8位にランクされている高い育種価を持つ種雄牛です。

### 血統

- **第1花国** 黒 12510(82.8)
  - 北国7の8 黒原 1530(86.7)
    - 第7糸桜 黒育 29(81.0)
      - 第14茂 黒高 280
      - 勲いとざくら 黒育 695
    - きたぐに7 黒高 34962(79.0)
      - 晴　美 黒育 19
      - もりなか 黒高 6976
  - あおはな 黒 1884969(81.6) 黒高 140927
    - 花桜 黒高 957
      - 糸　花 黒育 152
      - 第5いとしげ 黒原 177028
    - 第2あおひろ 黒原 601491(79.6)
      - 糸光◆ 黒育 90
      - あおひろ 黒原 127156
- **ふみえ** 黒 2033240(79.1)
  - **美津福** 黒原 2748(83.3)
    - 谷福土井 黒高 950
      - 安谷土井 黒育 85
      - きくつる 黒高 29920
    - みつふく2 黒高 120441
      - 田森土井 黒 7663
      - みつふく 黒育 1447
  - ふみふく 黒 2000477(80.3)
    - **安福165の9** 黒原 1683(81.0)
      - 安福(岐阜) 黒育 180
      - しげふじ1307 黒高 67760
    - ゆきひめ 黒原 667164(80.1)
      - 福　昌 黒高 618
      - ふくなが8 黒高 117647

### 成績1　現場後代検定成績（上物率及び平均値（去勢11頭・雌19頭））

| | | | |
|---|---|---|---|
| 上物率(%) | 93.3 | 枝肉重量(kg) | 506 |
| ロース芯面積(cm²) | 64 | バラの厚さ(cm) | 8.2 |
| 皮下脂肪の厚さ(cm) | 2.8 | 歩留基準値(%) | 74.4 |
| BMS No. | 8.3 | 肉の色 光沢 | 4.6 |
| きめ しまり | 4.6 | 脂肪光沢質 | 5.0 |

### 成績2　育種価（80頭）

| 枝肉重量 | | ロース芯面積 | | バラの厚さ | |
|---|---|---|---|---|---|
| 育種価(kg) | 正確度 | 育種価(cm²) | 正確度 | 育種価(cm) | 正確度 |
| 70.604 | 0.968 | 17.831 | 0.963 | 0.642 | 0.956 |
| **皮下脂肪厚** | | **歩留基準値** | | **脂肪交雑基準値** | |
| 育種価(cm) | 正確度 | 育種価(%) | 正確度 | 育種価 | 正確度 |
| -0.181 | 0.968 | 2.061 | 0.968 | 2.796 | 0.971 |

### 成績3　育種価レーダーチャート（第1花藤と交配した場合の産子の期待値（偏差値））

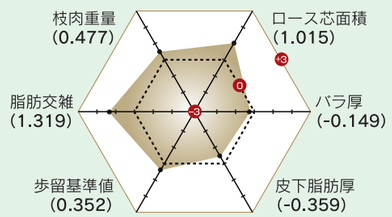


### H黒-246　第1花藤　系統別成績 平均一覧　（H29.1月現在）

| 系統 | 性別 | 頭数 | 月齢 | 上物率 | 枝肉重量 | ロース芯面積 | バラの厚さ | 皮下脂肪厚 | 歩留基準値 | BMS No. | 肉の色光沢等級 | きめしまり等級 | 脂肪光沢質等級 |
|---|---|---|---|---|---|---|---|---|---|---|---|---|---|
| 田尻 | 去勢 | 5 | 29.0 | 100.0% | 515 | 68.0 | 8.3 | 3.1 | 74.7 | 8.6 | 4.6 | 4.6 | 5.0 |
| | ♀ | 7 | 30.0 | 100.0% | 467 | 66.1 | 8.2 | 3.0 | 75.0 | 8.9 | 5.0 | 4.9 | 5.0 |
| | 計 | 12 | 29.6 | 100.0% | 487 | 66.9 | 8.3 | 3.0 | 74.9 | 8.8 | 4.8 | 4.8 | 5.0 |
| 気高 | 去勢 | 11 | 28.8 | 72.7% | 506 | 61.5 | 8.1 | 2.2 | 74.5 | 8.3 | 4.2 | 4.2 | 5.0 |
| | ♀ | 17 | 29.8 | 100.0% | 510 | 66.4 | 8.5 | 2.9 | 74.7 | 8.7 | 4.8 | 4.8 | 5.0 |
| | 計 | 28 | 29.4 | 89.3% | 508 | 64.5 | 8.3 | 2.7 | 74.6 | 8.5 | 4.6 | 4.6 | 5.0 |
| 藤良 | 去勢 | 1 | 31.0 | 100.0% | 456 | 67.0 | 8.5 | 2.2 | 76.1 | 10.0 | 5.0 | 5.0 | 5.0 |
| | ♀ | 1 | 28.0 | 100.0% | 400 | 51.0 | 7.2 | 2.5 | 73.6 | 7.0 | 4.0 | 4.0 | 5.0 |
| | 計 | 2 | 29.5 | 100.0% | 428 | 59.0 | 7.9 | 2.4 | 74.9 | 8.5 | 4.5 | 4.5 | 5.0 |
| **平均** | **計** | **42** | **29.4** | **92.9%** | **498** | **65.0** | **8.2** | **2.6** | **74.7** | **8.6** | **4.7** | **4.6** | **5.0** |



JAえひめアイパックス(株)と畜場　平成28年9月5日上場　雌 31ヶ月

母の父：金幸 × 母の祖父：平茂勝　肥育者：愛媛県／堀内畜産 堀内 誠 氏
枝肉重量：518kg　ロース芯面積：74cm²　BMS No.11　格付：A-5

東京都中央卸売市場食肉市場　平成28年2月23日上場　雌 30ヶ月

第5回「名人会」肉用牛枝肉共励会
母の父：勝忠平 × 母の祖父：安平照　肥育者：江別市／森田 滝夫 氏
枝肉重量：480kg　ロース芯面積：74cm²　BMS No.12　格付：A-5

東京都中央卸売市場食肉市場　平成27年12月9日上場　去勢 28ヶ月

母の父：北平安 × 母の祖父：美津福　肥育者：浦河町／岸本 敏春 氏
枝肉重量：475kg　ロース芯面積：65cm²　BMS No.11　格付：A-5

東京都中央卸売市場食肉市場　平成27年11月13日上場　雌 28ヶ月齢

母の父：菊平茂 × 母の祖父：福栄　肥育者：新ひだか町三石／畑端 博志 氏
枝肉重量：522kg　ロース芯面積：71cm²　BMS No.11　格付：A-5

東京都中央卸売市場食肉市場　平成27年11月13日上場　去勢 29ヶ月齢

母の父：勝忠平 × 母の祖父：福栄　肥育者：新ひだか町和牛センター
枝肉重量：469kg　ロース芯面積：67cm²　BMS No.11　格付：A-5

東京都中央卸売市場食肉市場　平成27年11月13日上場　去勢 28ヶ月齢

母の父：福栄 × 母の祖父：平茂勝　肥育者：新ひだか町三石／畑端 博志 氏
枝肉重量：476kg　ロース芯面積：65cm²　BMS No.11　格付：A-5

# H黒-236

## 茂金系

個体識別番号：13074-1110-0　黒 14878　814点
平成23年6月21日生　産地：北海道天塩郡遠別町
繁殖者：長谷川 繁男 氏　※遺伝病は全てマイナス

# 花晴茂（はな はる しげ）

母「ひもしげひめ（父：平茂晴）」は当団種雄牛「北斗王」の異父妹にあたる繁殖雌牛です。
多くの優れた産肉実績を持つ祖母「ひもしげばな（父：第１花国）」に「平茂晴」を交配し、藤良系の血液で固定された母「ひもしげひめ」に、宮城県の基幹種雄牛である「茂洋」を交配して、茂金系と藤良系の血液を濃く受け継ぎ、増体と肉質の改良に期待する茂金系種雄牛です。
現場後代検定の結果は上物率92.6%、枝肉重量477kgと優れた成績となっており、特に脂肪交雑能力においてはBMS No.8.0と当団トップクラスの成績となっております。また、平成29年1月評価の北海道育種価では脂肪交雑順5位にランクされており、高い育種価を持つ種雄牛です。
発育、体積があり、骨締まりが良く体上線の強い産子が生産されています。

### 血統

- **茂洋** 黒原 4257(84.1) 黒高 2042(85.0)
  - 茂勝 黒原 2012(82.5) 黒高 989
    - 茂重波 黒高 634(80.3)
      - 茂金波 黒育 7
      - しげみつ 黒高 42121
    - ひでかつ 黒原 282819(81.6)
      - 茂重波 黒高 634
      - せんかつ 黒高 46685
  - こざさ 黒原 741541(80.3)
    - 糸晴波 黒育 130(82.1)
      - 第7糸桜 黒育 29
      - はらひめ2 黒高 45596
    - あわたに1 黒原 540464(79.8)
      - 糸花 黒育 152
      - てるまさり 黒育 18174
- **ひもしげひめ** 黒 2390003(82.4)
  - **平茂晴** 黒原 3712(84.0)
    - 糸晴美 黒原 2142(84.0)
      - 第7糸桜 黒育 29
      - かもふじ3 黒高 128375
    - しげとし 黒原 639210(82.6)
      - 第20平茂 黒育 134
      - としこ 黒高 71784
  - ひもしげばな 黒 2135797(82.0)
    - **第１花国** 黒 12510(82.8)
      - 北国7の8 黒原 1530
      - あおはな 黒高 140927
    - ひもしげしげ4 黒 2044555(80.5)
      - 茂重桜 黒高 988
      - ひももとしげ 黒原 861616

### 成績1　現場後代検定成績（上物率及び平均値（去勢16頭・雌11頭））

| | | | |
|---|---|---|---|
| 上物率(%) | 92.6 | 枝肉重量(kg) | 477 |
| ロース芯面積(cm²) | 65 | バラの厚さ(cm) | 8.0 |
| 皮下脂肪の厚さ(cm) | 2.7 | 歩留基準値(%) | 74.8 |
| BMS No. | 8.0 | 肉の色 光沢 | 4.5 |
| きめ しまり | 4.4 | 脂肪光沢質 | 5.0 |

### 成績2　育種価（29頭）

| 枝肉重量 | | ロース芯面積 | | バラの厚さ | |
|---|---|---|---|---|---|
| 育種価(kg) | 正確度 | 育種価(cm²) | 正確度 | 育種価(cm) | 正確度 |
| 39.526 | 0.928 | 18.874 | 0.920 | 0.520 | 0.907 |
| **皮下脂肪厚** | | **歩留基準値** | | **脂肪交雑基準値** | |
| 育種価(cm) | 正確度 | 育種価(%) | 正確度 | 育種価 | 正確度 |
| -0.178 | 0.929 | 2.501 | 0.929 | 2.863 | 0.935 |

### 成績3　育種価レーダーチャート（花晴茂と交配した場合の産子の期待値（偏差値））

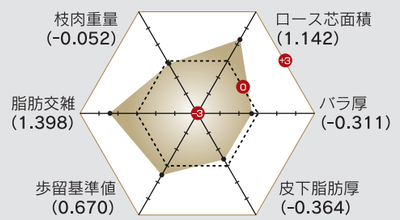


ホクレン十勝枝肉市場　平成28年10月8日　去勢 29.5ヶ月

第13回 ジェネティクス北海道 黒毛和種枝肉共励会 後代検定の部【最優秀賞】
母の父：勝忠平 × 母の祖父：安平　肥育者：白老町／和牛王国上村牧場株式会社
枝肉重量：582kg　ロース芯面積：83cm²　BMS No.11　格付：A-5

ホクレン十勝枝肉市場　平成28年10月8日　去勢 29.2ヶ月

第13回 ジェネティクス北海道 黒毛和種枝肉共励会 後代検定の部【優秀賞】
母の父：百合茂 × 母の祖父：北国7の8　肥育者：大樹町／岡本 透 氏
枝肉重量：440kg　ロース芯面積：69cm²　BMS No.11　格付：A-5



# H黒-200

## 田尻系

個体識別番号：02443-2830-4
黒 14641 81.2点　平成21年5月28日生
産地：島根県浜田市　繁殖者：田原 武吉 氏　※遺伝病は全てマイナス

# 松福久（まつ ふく ひさ）

▶MOVIE

母「しやすただ（父：安福165の9、母の父：忠福）」は産肉能力に優れた島根県の高育種価優良雌牛であり、その産子は全国各地に種雄牛として繋留され活躍しています。
本牛はその母に全国的に脂肪交雑能力が実証されている「安福久」を姉弟交配し、三代に亘り田尻系で血液を固定した種雄牛です。
平成26年に開催された現場後代検定合同調査会には５頭を出品し、去勢牛でBMS No.11、枝肉重量564kgの成績のほか４頭全てが上物であり、現場後代検定の結果でも上物率81.5%、枝肉重量471kgと脂肪交雑、枝肉重量に優れた成績となっています。一般出荷の枝肉成績を含めた数字からは気高系（上物率87.5%、枝肉重量469kg）、藤良系（上物率100%、枝肉重量506kg）母体との相性が良い結果となっています。

### 血統

- **安福久** 黒原 4416(85.5)
  - 安福165の9 黒原 1683(81.0)
    - 安福（岐阜） 黒育 180(83.4)
      - 安谷土井 黒育 85
      - ちずる 黒育 7592
    - しげふじ13の7 黒高 67760(80.0)
      - 茂富士 黒育 93
      - おく 黒 1058967
  - もとじろう 黒 1868119(82.5)
    - 紋次郎 黒高 938
      - 安美土井 黒育 48
      - はるみ 黒高 29888
    - もとひかり 黒原 645592(81.1)
      - 糸光 ◆ 黒育 90
      - かつもと 黒原 5568
- **しやすただ** 黒 1956073(80.1) 黒高 202258
  - **安福165の9** 黒原 1683(81.0)
    - 安福（岐阜） 黒育 180(83.4)
      - 安谷土井 黒育 85
      - ちずる 黒育 7592
    - しげふじ13の7 黒高 67760(80.0)
      - 茂富士 黒育 93
      - おく 黒 1058967
  - さつき431 黒 1797792(79.3)
    - **忠福** 黒育 129(82.3)
      - 安美土井 黒育 48
      - 第2よしいち 黒高 35156
    - さつき4の3 黒原 523573(80.2)
      - **第20平茂** 黒育 134
      - さつき4 黒原 327137

### 成績1　現場後代検定成績（上物率及び平均値（去勢16頭・雌11頭））

| | | | |
|---|---|---|---|
| 上物率(%) | 81.5 | 枝肉重量(kg) | 471 |
| ロース芯面積(cm²) | 63 | バラの厚さ(cm) | 8.0 |
| 皮下脂肪の厚さ(cm) | 2.7 | 歩留基準値(%) | 74.6 |
| BMS No. | 6.4 | 肉の色 光沢 | 4.1 |
| きめ しまり | 4.1 | 脂肪光沢質 | 5.0 |

### 成績2　育種価（91頭）

| 枝肉重量 | | ロース芯面積 | | バラの厚さ | |
|---|---|---|---|---|---|
| 育種価(kg) | 正確度 | 育種価(cm²) | 正確度 | 育種価(cm) | 正確度 |
| 34.474 | 0.975 | 19.389 | 0.972 | 0.624 | 0.966 |
| **皮下脂肪厚** | | **歩留基準値** | | **脂肪交雑基準値** | |
| 育種価(cm) | 正確度 | 育種価(%) | 正確度 | 育種価 | 正確度 |
| -0.682 | 0.975 | 3.159 | 0.975 | 2.255 | 0.978 |

### 成績3　育種価レーダーチャート（松福久と交配した場合の産子の期待値（偏差値））

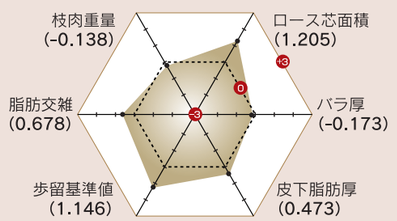


神戸市中央卸売市場西部市場　平成26年2月13日　去勢28ヶ月

平成25年度現場後代検定合同調査会
母の父：勝忠平 × 母の祖父：福栄　肥育者：白老町／吉田 隆一 氏
枝肉重量：564kg　ロース芯面積：66cm²　BMS No.11　格付：A-5

東京都中央卸売市場食肉市場　平成27年10月28日　去勢28ヶ月

第45回「名人会」肉用牛枝肉研究会
母の父：糸福（鹿児島） × 母の祖父：平茂勝　肥育者：新ひだか町／森 誠 氏
枝肉重量：506kg　ロース芯面積：64cm²　BMS No.10　格付：A-5

# H黒-206 安照藤（やすてるふじ）

田尻系

個体識別番号：12502-7045-8　黒 14645 80.5点
平成21年8月24日生　産地：北海道沙流郡日高町
繁殖者：(有)正木育成牧場　※遺伝病は全てマイナス

▶MOVIE

母「ふじふくの４(父：第１花国)」は、その兄弟２頭がBMS No.12を記録し、うち１頭は第５回全農肉牛枝肉共励会において枝肉重量506kg、ロース芯面積70cm²で名誉賞を受賞しています。また、全兄は青森県の種雄牛候補となるなど、魅力的な血統を持つ優良繁殖雌牛です。

その母に田尻系種雄牛「安平照」で戻し交配を行い、特に脂肪交雑能力の向上を目的として造成した種雄牛であり、気高系の繁殖雌牛に活用し易い血統構成となっています。

また、現場後代検定31頭（去勢牛18頭、雌13頭）の結果では上物率80.6%と高く、中でも去勢牛は上物率88.9%、BMS No.7.5、枝肉重量475kgと優れた成績をおさめる田尻系種雄牛です。

平成29年1月評価の北海道育種価では脂肪交雑順38位にランクされております。

## 血統

- 安照藤
  - 安平照　黒原 3412(82.2)
    - 安平　黒原 2208(84.0)
      - 安福（宮崎）　黒原 1255(81.1)
        - 田安土井　黒育 6
        - かずよ　黒高 51489
      - きよふく　黒原 568518(82.4)
        - 安福（岐阜）　黒育 180
        - きよよしげ　黒育 12902
    - てるふく　黒原 934114(80.8)
      - 照長土井　黒高 960
        - 菊照土井　黒育 100
        - てるなほ　黒原 240580
      - きみふく　黒高 133857
        - 菊照土井　黒育 100
        - きみはる3　黒原 509696
  - ふじふくの4　黒 2336512(81.8)
    - 第１花国　黒 12510(82.8)
      - 北国7の8　黒原 1530(86.7)
        - 第7糸桜　黒育 29
        - きたぐに7　黒高 34962
      - あおはな　黒高 140927
        - 花桜　黒高 957
        - 第2あおひろ　黒原 601491
    - ふじふく　黒 2008243(80.3)
      - 安福165の9　黒原 1683(81.0)
        - 安福（岐阜）　黒育 180
        - しげふじ13の7　黒高 67760
      - ふくなか8　黒原 622556(81.3)
        - 恒徳　黒育 96
        - なかのまえ4　黒原 163131

## 成績1　現場後代検定成績（上物率及び平均値（去勢18頭・雌13頭））

| | | | |
|---|---|---|---|
| 上物率(%) | 80.6 | 枝肉重量(kg) | 461 |
| ロース芯面積(cm²) | 63 | バラの厚さ(cm) | 8.2 |
| 皮下脂肪の厚さ(cm) | 2.7 | 歩留基準値(%) | 74.9 |
| BMS No. | 7.0 | 肉の色 光沢 | 4.2 |
| きめ しまり | 4.1 | 脂肪光沢質 | 5.0 |

## 成績2　育種価（34頭）

| 枝肉重量 育種価(kg) | 正確度 | ロース芯面積 育種価(cm²) | 正確度 | バラの厚さ 育種価(cm) | 正確度 |
|---|---|---|---|---|---|
| 29.277 | 0.934 | 19.547 | 0.926 | 0.972 | 0.914 |
| **皮下脂肪厚 育種価(cm)** | **正確度** | **歩留基準値 育種価(%)** | **正確度** | **脂肪交雑基準値 育種価** | **正確度** |
| -0.373 | 0.934 | 3.268 | 0.934 | 2.420 | 0.940 |

## 成績3　育種価レーダーチャート（安照藤と交配した場合の産子の期待値（偏差値））

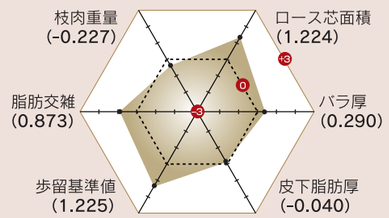


(株)北海道畜産公社道央事業所早来工場 平成26年7月24日出荷　去勢28ヶ月齢

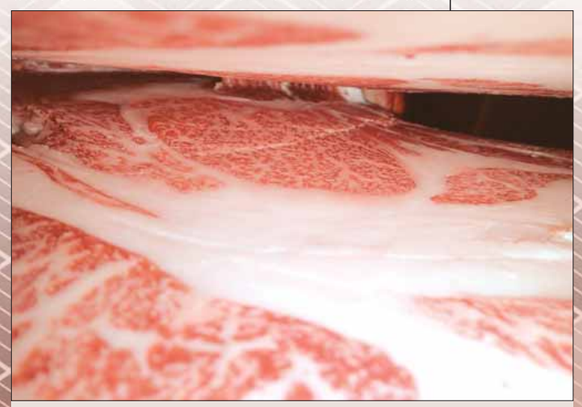

母の父：平茂晴 × 母の祖父：糸福（岐阜）　肥育者：安平町／鈴木 努 氏
枝肉重量：478kg　ロース芯面積：64cm²　BMS No.11　格付：A-5

ホクレン十勝枝肉市場　平成26年8月2日上場　去勢27ヶ月齢

母の父：第1花国 × 母の祖父：金幸　肥育者：弟子屈町／鴨志田 光栄 氏
枝肉重量：500kg　ロース芯面積：80cm²　BMS No.10　格付：A-5



# H黒-214 安幸福（やすゆきふく）

田尻系

個体識別番号：12584-1696-4
黒原 5411　83.7点　平成22年4月1日生
産地：北海道留萌郡小平市　繁殖者：山口 晴巳 氏　※遺伝病は全てマイナス

▶MOVIE

母「みつゆき（父：美津福）」は、初産の去勢牛（父：安糸福）が格付A-5、BMS No.12、ロース芯面積77cm²、バラ厚9.3cm、枝肉重量521kgを記録し、平成21年4月評価の北海道育種価脂肪交雑順52位にランクされた高育種価牛です。祖母「よしみ（父：金幸）」の産子２頭もA-5を記録しており、親子２代に亘って高い産肉能力を示しています。

現場後代検定では上物率92.9%、BMS No.7.0、枝肉重量489kgという当団トップクラスの記録であり、脂肪交雑能力だけではなく、田尻系種雄牛でありながら枝肉重量にも優れています。

発育が良く、体伸びに富み、体上線が強く、骨締まりの良い産子が生産されています。

## 血統

- 安幸福
  - 安糸福　黒 12812(85.7)
    - 安福165の9　黒原 1683(81.0)
      - 安福（岐阜）　黒育 180(83.4)
        - 安谷土井　黒育 85
        - ちずる　黒育 7592
      - しげふじ13の7　黒高 67760(80.0)
        - 茂富士　黒育 93
        - おく　黒 1058967
    - みちふく　黒 1892774(81.0)
      - 糸福（大分）　黒育 229(84.0)
        - 第７糸桜　黒育 29
        - 第6ふくしげ　黒育 6514
      - 第３みち　黒高 132267
        - 八重福　黒育 73
        - みちりゅう2　黒育 17783
  - みつゆき　黒 2178820(80.7)　黒高 213139(81.2)
    - 美津福　黒原 2748(83.3)
      - 谷福土井　黒高 950
        - 安谷土井　黒育 85
        - きくつる　黒高 29920
      - みつふく２　黒高 120441
        - 田森土井　黒 7663
        - みつふく　黒育 1447
    - よしみ　黒原 1236925(80.7)
      - 金幸　黒原 2865(86.8)
        - 金徳　黒高 939
        - かよこ　黒高 130038
      - ふくみ　黒高 139741
        - 神高福　黒高 929
        - ふくひめ　黒原 762562

## 成績1　現場後代検定成績（上物率及び平均値（去勢18頭・雌10頭））

| | | | |
|---|---|---|---|
| 上物率(%) | 92.9 | 枝肉重量(kg) | 489 |
| ロース芯面積(cm²) | 57 | バラの厚さ(cm) | 8.6 |
| 皮下脂肪の厚さ(cm) | 3.0 | 歩留基準値(%) | 73.7 |
| BMS No. | 7.0 | 肉の色 光沢 | 4.3 |
| きめ しまり | 4.3 | 脂肪光沢質 | 5.0 |

## 成績2　育種価（30頭）

| 枝肉重量 育種価(kg) | 正確度 | ロース芯面積 育種価(cm²) | 正確度 | バラの厚さ 育種価(cm) | 正確度 |
|---|---|---|---|---|---|
| 47.120 | 0.928 | 5.909 | 0.920 | 1.434 | 0.907 |
| **皮下脂肪厚 育種価(cm)** | **正確度** | **歩留基準値 育種価(%)** | **正確度** | **脂肪交雑基準値 育種価** | **正確度** |
| 0.206 | 0.929 | 1.029 | 0.929 | 2.239 | 0.935 |

## 成績3　育種価レーダーチャート（安幸福と交配した場合の産子の期待値（偏差値））

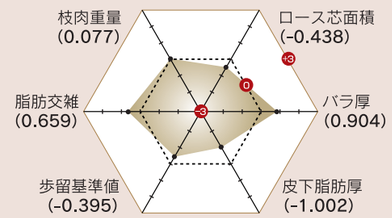


東京都中央卸売市場食肉市場　平成27年2月25日　去勢29ヶ月

第4回「名人会」肉用牛枝肉共励会
母の父：百合茂 × 母の祖父：安平　肥育者：(農)白老牛改良センター
枝肉重量：514kg　ロース芯面積：60cm²　BMS No.11　格付：A-5

ホクレン十勝枝肉市場　平成27年2月7日　去勢28ヶ月

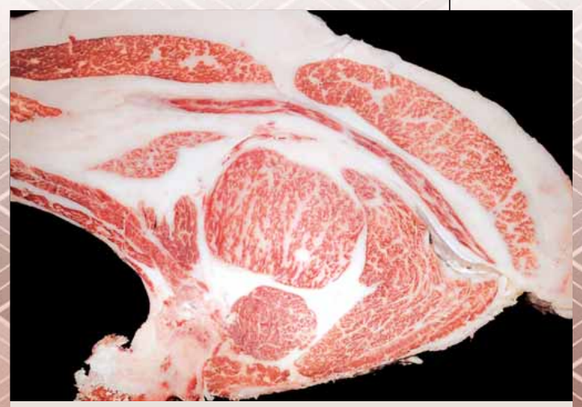

母の父：景東 × 母の祖父：北国7の8　肥育者：大樹町／十勝育成牧場
枝肉重量：551kg　ロース芯面積：62cm²　BMS No.10　格付：A-5

# H黒-213 福忠勝（ふくただかつ）

気高系

個体識別番号：12592-1661-7　黒原5413 86.1点
平成22年3月30日生　産地：北海道留萌管内平町
繁殖者：(有)グリーンリーフ　※遺伝病は全てマイナス

- 母「あい(父:福之国)」は、初産時に現場後代検定の調整交配に供され、BMS No.10を記録し、母方祖母の兄弟も格付A-5 を生産するなど産肉能力に優れた繁殖雌牛です。
- 当団トップクラスの体型審査得点86.1点
- 発育、体幅、均称、後躯が良く、体上線も強い産子が生産されています。

▶ MOVIE

**血統**

- 勝忠平　黒原 3800(87.5)
  - 平茂勝　黒原 2441(89.0)
    - 第20平茂　黒育 134(84.7)
      - 気高　黒育 9
      - 第13ひらけ　黒高 16819
    - ふくみ　黒高 106567(81.0)
      - 宝勝　黒育 175
      - はつこ　黒原 156592
  - うめ2　黒原 788266(82.1)
    - 忠福　黒育 129(82.3)
      - 安美土井　黒育 48
      - 第2よしいち　黒高 35156
    - うめ　黒高 128002
      - 第20平茂　黒育 134
      - つるさかえ1　黒原 345213
- あい　黒原 1314257(80.6)
  - 福之国　黒原 3491(83.1)
    - 北国7の8　黒原 1530(86.7)
      - 第7糸桜　黒育 29
      - きたぐに7　黒高 34962
    - ふみさかえ　黒原 624154(80.5)
      - 福茂　黒島 921
      - さかえ　黒高 113497
  - ゆうか　黒原 1220351(82.0)
    - 福桜(宮崎)　黒原 2445(82.1)
      - 隆桜　黒島 905
      - きよふく　黒原 568518
    - ゆみ　黒原 1029464(81.1)
      - 安平　黒原 2208
      - さくら　黒原 921997

**成績1** 現場後代検定成績（上物率及び平均値（去勢18頭・雌8頭））

| | |
|---|---|
| 上物率(%) | 88.5 |
| 枝肉重量(kg) | 489 |
| ロース芯面積(cm²) | 63 |
| バラの厚さ(cm) | 8.4 |
| 皮下脂肪の厚さ(cm) | 2.4 |
| 歩留基準値(%) | 74.9 |
| BMS No. | 7.3 |
| 肉の色 光沢 | 4.2 |
| きめ しまり | 4.2 |
| 脂肪光沢質 | 5.0 |

**成績2** 育種価（32頭）

| 枝肉重量 育種価(kg) | 正確度 | ロース芯面積 育種価(cm²) | 正確度 | バラの厚さ 育種価(cm) | 正確度 |
|---|---|---|---|---|---|
| 86.790 | 0.930 | 17.002 | 0.922 | 1.342 | 0.909 |

| 皮下脂肪厚 育種価(cm) | 正確度 | 歩留基準値 育種価(%) | 正確度 | 脂肪交雑基準値 育種価 | 正確度 |
|---|---|---|---|---|---|
| -0.322 | 0.930 | 2.362 | 0.930 | 2.215 | 0.937 |

**成績3** 育種価レーダーチャート（福忠勝と交配した場合の産子の期待値（偏差値））

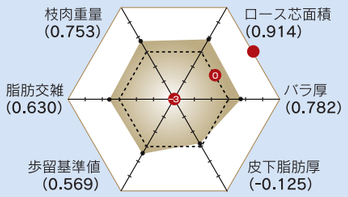


ホクレン十勝枝肉市場 平成27年10月3日　去勢 30ヶ月齢

第12回 ジェネティクス北海道
黒毛和種枝肉共励会 後代検定牛の部【最優秀賞】
母の父:安愚楽6 × 母の祖父:幸福栄　肥育者:新得町／有限会社 上田畜産
枝肉重量:534kg ロース芯面積:85cm²　BMS No.10 格付:A-5

# H黒-217 拓百合（たくゆり）

気高系

個体識別番号：12654-1262-1　黒原5471 82.1点
平成22年8月20日生　産地：北海道中川郡幕別町
繁殖者：井田 拓次 氏　※遺伝病は全てマイナス

- 母「ことひめ(父:安平)」は初産去勢牛(父:茂勝栄)でA-5、BMS No.12、ロース芯面積85cm²、枝肉重量517kg を記録し、北海道育種価脂肪交雑順で高い評価を受けた高等登録牛です。
- 体伸びに富み、体上線が強く、資質の良い産子が生産されています。
- 北海道育種価脂肪交雑順40位(平成29年1月評価)

▶ MOVIE

**血統**

- 百合茂　黒原 4086(88.8)
  - 平茂勝　黒原 2441(89.0)
    - 第20平茂　黒育 134(84.3)
      - 気高　黒育 9
      - 第13ひらけ　黒高 16819
    - ふくみ　黒高 106567(81.0)
      - 宝勝　黒育 175
      - はつこ　黒原 156592
  - しらゆり　黒 1968419(78.8)
    - 紙高福　黒高 929(82.0)
      - 忠福　黒育 129
      - めぐみ　黒高 69294
    - 第2しらき1　黒原 661658(82.3)
      - 忠福　黒育 129
      - 第2しらき　黒原 567255
- ことひめ　黒 2211745(80.8)　黒島 211325(81.8)
  - 安平　黒原 2208(84.0)
    - 安福(宮崎)　黒育 1255(81.1)
      - 田安土井　黒育 6
      - かずよ　黒高 51489
    - きよふく　黒原 568518(82.4)
      - 安福(岐阜)　黒育 180
      - きよしげ　黒育 12902
  - ことこ　黒原 867160(81.4)
    - 糸秀　黒島 852(81.5)
      - 秀安　黒育 136
      - はらだ　黒原 55908
    - 第2ことぶき　黒原 777197(82.1)
      - 隆美　黒育 161
      - 第1こと☆き　黒原 675159

**成績1** 現場後代検定成績（上物率及び平均値（去勢23頭・雌5頭））

| | |
|---|---|
| 上物率(%) | 96.4 |
| 枝肉重量(kg) | 455 |
| ロース芯面積(cm²) | 60 |
| バラの厚さ(cm) | 7.8 |
| 皮下脂肪の厚さ(cm) | 2.1 |
| 歩留基準値(%) | 74.8 |
| BMS No. | 7.3 |
| 肉の色 光沢 | 4.3 |
| きめ しまり | 4.3 |
| 脂肪光沢質 | 5.0 |

**成績2** 育種価（36頭）

| 枝肉重量 育種価(kg) | 正確度 | ロース芯面積 育種価(cm²) | 正確度 | バラの厚さ 育種価(cm) | 正確度 |
|---|---|---|---|---|---|
| 24.160 | 0.936 | 13.308 | 0.928 | 0.693 | 0.916 |

| 皮下脂肪厚 育種価(cm) | 正確度 | 歩留基準値 育種価(%) | 正確度 | 脂肪交雑基準値 育種価 | 正確度 |
|---|---|---|---|---|---|
| -0.910 | 0.936 | 2.724 | 0.936 | 2.413 | 0.942 |

**成績3** 育種価レーダーチャート（拓百合と交配した場合の産子の期待値（偏差値））

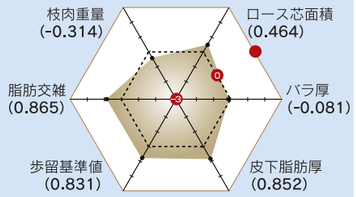


ホクレン十勝枝肉市場 平成27年10月24日　去勢 28ヶ月齢

第25回「音更町和牛肥育部会枝肉研究会」【最優秀賞】
母の父:北平安 × 母の祖父:勝忠平　肥育者:音更町／山川 克之 氏
枝肉重量:512kg　ロース芯面積:68cm²　BMS No.10　格付:A-5



# H黒-199 晴国花（はるくにはな）

藤良系

個体識別番号：12469-4018-1　黒 14640 80.0点
平成21年7月10日生　産地：徳島県吉野川市
繁殖者：松平 智幸 氏　※遺伝病は全てマイナス

- 母「みつ１３５の４」は産肉能力評価の高い「茂花国」の全妹にあたります。
- 母系を問わず雌牛肥育で上物率100%
- 北海道育種価脂肪交雑順20位(平成29年1月評価)

▶ MOVIE

**血統**

- 平茂晴　黒原 3712(84.0)
  - 糸晴美　黒原 2142(84.0)
    - 第7糸桜　黒育 29(81.0)
      - 第14茂　黒高 280
      - 第3ともぐら　黒育 695
    - かもふじ3　黒高 128375(80.0)
      - 賢晴　黒育 40
      - かもふじ2　黒島 109849
  - しげとし　黒原 639210(82.6)
    - 第20平茂　黒育 134(84.7)
      - 気高　黒育 9
      - 第13ひらけ　黒高 16819
    - としこ　黒島 71784(79.5)
      - 第2金水　黒育 91
      - さかえる　黒原 82506
- みつ135の4　黒 2302933(80.8)
  - 第１花国　黒 12510(82.8)
    - 北国7の8　黒原 1530(86.7)
      - 第7糸桜　黒育 29
      - きたぐに7　黒高 34962
    - あおはな　黒島 140927
      - 花桜　黒島 957
      - 第2あおひろ　黒原 601491
  - みついく1の1　黒 2021788(81.2)
    - 北国7の8　黒原 1530(86.7)
      - 第7糸桜　黒育 29
      - きたぐに7　黒高 34962
    - みついく１　黒 1969673(80.4)
      - 谷福土井　黒高 950
      - みついく　黒原 703236

**成績1** 現場後代検定成績（上物率及び平均値（去勢18頭・雌10頭））

| | |
|---|---|
| 上物率(%) | 85.7 |
| 枝肉重量(kg) | 456 |
| ロース芯面積(cm²) | 61 |
| バラの厚さ(cm) | 7.7 |
| 皮下脂肪の厚さ(cm) | 2.2 |
| 歩留基準値(%) | 74.8 |
| BMS No. | 7.1 |
| 肉の色 光沢 | 4.1 |
| きめ しまり | 4.1 |
| 脂肪光沢質 | 4.9 |

**成績2** 育種価（33頭）

| 枝肉重量 育種価(kg) | 正確度 | ロース芯面積 育種価(cm²) | 正確度 | バラの厚さ 育種価(cm) | 正確度 |
|---|---|---|---|---|---|
| 30.495 | 0.936 | 15.607 | 0.928 | 0.285 | 0.917 |

| 皮下脂肪厚 育種価(cm) | 正確度 | 歩留基準値 育種価(%) | 正確度 | 脂肪交雑基準値 育種価 | 正確度 |
|---|---|---|---|---|---|
| -0.844 | 0.936 | 2.597 | 0.936 | 2.593 | 0.942 |

**成績3** 育種価レーダーチャート（晴国花と交配した場合の産子の期待値（偏差値））

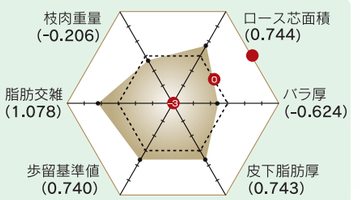


ホクレン十勝枝肉市場　平成26年9月6日上場　去勢 28ヶ月齢

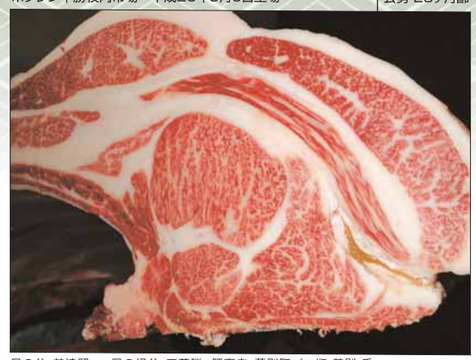

母の父:美津照 × 母の祖父:平茂勝　肥育者:幕別町／二瓶 義則 氏
枝肉重量:467kg ロース芯面積:78cm²　BMS No.12　格付:A-5

# H黒-197 美津北平（みつきたひら）

田尻系

個体識別番号：12549-1533-1　黒原 5338　82.3点
平成22年1月9日生　産地：北海道広尾郡大樹町
繁殖者：十勝育成牧場　※遺伝病は全てマイナス

- 母「ふみえ１(父:第１花国)」の全兄は、平成18年全国肉用牛枝肉共励会において、格付A-5、BMS No.12、ロース芯面積87cm²、枝肉重量553kg、バラ厚9.2cmで名誉賞を受賞しております。
- 体上線が強く、資質、骨締まりの良い産子が生産されています。
- 北海道育種価脂肪交雑順33位(平成29年1月評価)

▶ MOVIE

**血統**

- 北平安　黒 13193(80.4)　黒島 2040(82.0)
  - 安平　黒原 2208(84.0)
    - 安福(宮崎)　黒原 1255(81.1)
      - 田安土井　黒育 6
      - かずよ　黒高 51489
    - きよふく　黒原 568518(82.4)
      - 安福(岐阜)　黒育 180
      - きよしげ　黒育 12902
  - てるふく3　黒原 823876(80.0)　黒島 141854(00.0)
    - 菊照土井　黒育 100(81.1)
      - 菊則土井　黒育 32
      - とくかね　黒高 20988
    - てるふく2　黒島 129180(80.1)
      - 菊安土井　黒育 125
      - てるふく　黒原 369413
- ふみえ1　黒 2348608(83.0)
  - 第１花国　黒 12510(82.8)
    - 北国7の8　黒原 1530(86.7)
      - 第7糸桜　黒育 29
      - きたぐに7　黒高 34962
    - あおはな　黒島 140927(81.6)
      - 花桜　黒島 957
      - 第2あおひろ　黒原 601491
  - ふみえ　黒 2033240(79.1)
    - 美津福　黒原 2748(83.3)
      - 谷福土井　黒高 950
      - みつふく2　黒島 120441
    - ふみふく　黒 200477(80.3)
      - 安福16509　黒原 1683
      - ゆきひめ　黒原 667164

**成績1** 現場後代検定成績（上物率及び平均値（去勢15頭・雌15頭・））

| | |
|---|---|
| 上物率(%) | 66.7 |
| 枝肉重量(kg) | 446 |
| ロース芯面積(cm²) | 61 |
| バラの厚さ(cm) | 7.5 |
| 皮下脂肪の厚さ(cm) | 2.7 |
| 歩留基準値(%) | 74.4 |
| BMS No. | 6.8 |
| 肉の色 光沢 | 3.9 |
| きめ しまり | 3.9 |
| 脂肪光沢質 | 4.9 |

**成績2** 育種価（30頭）

| 枝肉重量 育種価(kg) | 正確度 | ロース芯面積 育種価(cm²) | 正確度 | バラの厚さ 育種価(cm) | 正確度 |
|---|---|---|---|---|---|
| 11.283 | 0.927 | 17.437 | 0.919 | 0.148 | 0.906 |

| 皮下脂肪厚 育種価(cm) | 正確度 | 歩留基準値 育種価(%) | 正確度 | 脂肪交雑基準値 育種価 | 正確度 |
|---|---|---|---|---|---|
| -0.345 | 0.928 | 2.526 | 0.928 | 2.469 | 0.934 |

**成績3** 育種価レーダーチャート（美津北平と交配した場合の産子の期待値（偏差値））

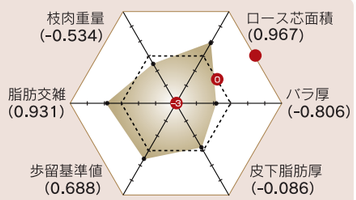


ホクレン十勝枝肉市場 平成27年4月18日　去勢 28ヶ月齢

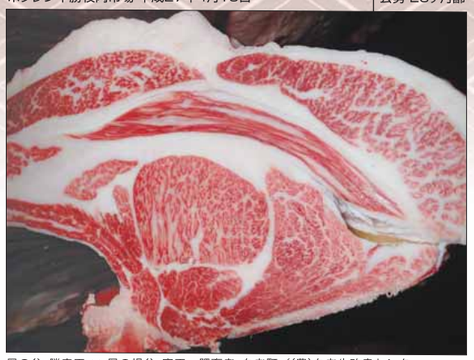

母の父:勝忠平 × 母の祖父:安平　肥育者:白老町／(農)白老牛改良センター
枝肉重量:481kg　ロース芯面積:65cm²　BMS No.10　格付:A-5

## H黒-203 藤良系

個体識別番号:02440-2692-7　黒 14642 82.9点
平成21年4月11日生　産地:北海道網走市
繁殖者:(有)佐藤牧場　※遺伝病は全てマイナス

# 多加美（たかみ）

- 母「たかみ(父:安平)」は、平成22年6月に評価された北海道育種価において脂肪交雑順69位に評価された高育種価牛であり、産子はBMS No.12の3頭を含めた6頭が5等級に格付けされており、高い産肉実績を持ちます。
- 上物率75.0%、BMS No.6.9、枝肉重量455kg(枝肉成績64頭集計)
- 北海道育種価脂肪交雑順41位(平成29年1月評価)

▶ MOVIE

### 血統

| | | | |
|---|---|---|---|
| 平茂晴 黒原 3712(84.0) | 糸晴美 黒原 2142(84.0) | 第7糸桜 黒育 29(81.0) | 第14茂 黒高 280 |
| | | | 第9いとざくら 黒育 695 |
| | | かもふじ3 黒高 128375(80.0) | 賢晴 黒育 40 |
| | | | かもふじ2 黒高 109849 |
| | しげとし 黒原 639210(82.6) | 第20平茂 黒育 134(84.7) | 気高 黒育 9 |
| | | | 第13ひらしげ 黒高 16819 |
| | | としこ 黒高 71784(79.5) | 第2金水 黒育 91 |
| | | | さかえる 黒原 82506 |
| たかみ 黒 2050645(82.0) | 安平 黒原 2208(84.0) | 安福(宮崎) 黒原 1255(81.1) | 田安土井 黒育 6 |
| | | | かずよ 黒高 51489 |
| | | きよふく 黒原 568518(82.4) | 安福(岐阜) 黒育 180 |
| | | | きよしげ 黒育 12902 |
| | あきこ 黒 1877468(80.5) | 神高福 黒高 929(82.0) | 忠福 黒育 129 |
| | | | めぐみ 黒高 69294 |
| | | たから6 黒 1814521(81.7) | 第20平茂 黒育 134 |
| | | | たから 黒原345074 |

### 成績1 現場後代検定成績 上物率及び平均値(去勢22頭・雌13頭)

| | |
|---|---|
| 上物率(%) | 71.4 |
| 枝肉重量(kg) | 439 |
| ロース芯面積($cm^2$) | 58 |
| バラの厚さ(cm) | 8.0 |
| 皮下脂肪の厚さ(cm) | 3.0 |
| 歩留基準値(%) | 74.1 |
| BMS No. | 6.4 |
| 肉の色 光沢 | 3.9 |
| きめ しまり | 3.9 |
| 脂肪光沢質 | 5.0 |

### 成績2 育種価 97頭

| 形質 | 育種価 | 正確度 |
|---|---|---|
| 枝肉重量 (kg) | 14.062 | 0.973 |
| ロース芯面積 ($cm^2$) | 13.287 | 0.969 |
| バラの厚さ (cm) | 0.975 | 0.963 |
| 皮下脂肪厚 (cm) | 0.061 | 0.973 |
| 歩留基準値 (%) | 2.188 | 0.973 |
| 脂肪交雑基準値 | 2.409 | 0.976 |

### 成績3 育種価レーダーチャート 多加美と交配した場合の産子の期待値(偏差値)

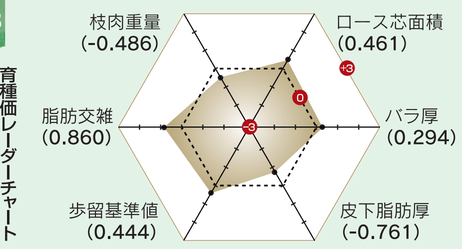


ホクレン十勝枝肉市場　平成26年7月19日上場　雌30ヶ月

母の父:勝忠平 × 母の祖父:平茂勝　肥育者:幕別町／二瓶 義則 氏
枝肉重量:473kg　ロース芯面積:65$cm^2$　BMS No.11　格付:A-5

## H黒-93 気高系

個体識別番号:10817-1218-9　黒 13323 82.2点　黒高 2044 84.7点
平成11年4月15日生　産地:北海道常呂郡訓子府町
繁殖者:ホクレン畜産技術実証センター　※遺伝病は全てマイナス

# 北茂安93（きたしげやす）

- 第8回いわて牛後継者枝肉共励会にて優秀賞獲得
- 第11回当団黒毛和種枝肉共励会にて名誉賞獲得
- 北海道育種価脂肪交雑順43位(平成29年1月評価)

▶ MOVIE

### 血統

| | | | |
|---|---|---|---|
| 平茂勝 黒原 2441(89.0) | 第20平茂 黒原 287(80.5) 黒育 134(84.7) | 気高 黒育 9(80.0) | 豊参 黒高 63 |
| | | | たけもと 黒 316829 |
| | | 第13ひらしげ 黒高 16819(79.0) | 気高 黒育 9 |
| | | | 第10ひらしげ 黒高 4103 |
| | ふくみ 黒原 301048(80.0) 黒高 106567(81.0) | 宝勝 黒育 175(83.6) | 第8気高 黒高 388 |
| | | | ほりぞえ1 黒育 1522 |
| | | はつこ 黒原 156592(79.7) | 福花5 黒高 495 |
| | | | つるあき3 黒高 40857 |
| やすひめ2 黒 1983016(81.0) | 安福(岐阜) 黒原 930(82.7) 黒育 180(83.4) | 安谷土井 黒育 85(82.7) | 安美土井 黒育 48 |
| | | | いつひめ 黒高 42150 |
| | | ちずる 黒育 7592(80.5) | 安美土井 黒育 48 |
| | | | とくはる 黒高 35150 |
| | ふくはた3の5 黒原 484741(79.5) 黒高 129013(80.9) | 静 黒育 177(82.9) | 第14茂 黒高 280 |
| | | | かねのはな9 黒育 965 |
| | | ふくはた3 黒高 60533(78.7) | 第8春 黒高 646 |
| | | | ふくはた6 黒 1380653 |

### 成績1 現場後代検定成績 上物率及び平均値(去勢18頭)

| | |
|---|---|
| 上物率(%) | 72.2 |
| 枝肉重量(kg) | 469 |
| ロース芯面積($cm^2$) | 50 |
| バラの厚さ(cm) | 8.3 |
| 皮下脂肪の厚さ(cm) | 2.2 |
| 歩留基準値(%) | 73.7 |
| BMS No. | 6.3 |
| 肉の色 光沢 | 4.2 |
| きめ しまり | 4.2 |
| 脂肪光沢質 | 4.9 |

### 成績2 育種価 2,450頭

| 形質 | 育種価 | 正確度 |
|---|---|---|
| 枝肉重量 (kg) | 77.812 | 0.997 |
| ロース芯面積 ($cm^2$) | 9.163 | 0.997 |
| バラの厚さ (cm) | 1.411 | 0.996 |
| 皮下脂肪厚 (cm) | -0.728 | 0.997 |
| 歩留基準値 (%) | 1.829 | 0.997 |
| 脂肪交雑基準値 | 2.402 | 0.997 |

### 成績3 育種価レーダーチャート 北茂安93と交配した場合の産子の期待値(偏差値)

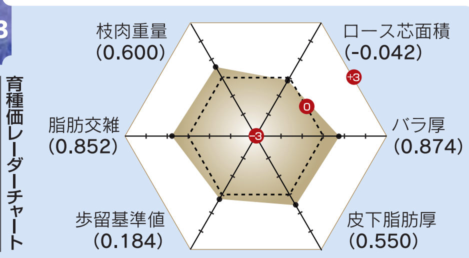


ホクレン十勝枝肉市場　平成26年10月4日上場　去勢 31ヶ月齢

第11回ジェネティクス北海道黒毛和種枝肉共励会【名誉賞】
母の父:北乃大福 × 母の祖父:北国7の8 肥育者:新冠町／新冠町有牧野
枝肉重量:465kg　ロース芯面積:64$cm^2$　BMS No.12　格付:A-5

## H黒-163 気高系

個体識別番号:12155-2538-8　黒14139 81.5点
平成17年10月21日生　産地:北海道幌泉郡えりも町
繁殖者:田中 政義 氏　※遺伝病は全てマイナス

# 北百合忠（きたゆりただ）

- 母「ゆりこ90(父:平茂勝)」は平成15年10月評価の北海道育種価において脂肪交雑順15位、枝肉重量順1位と評価された高育種価雌牛です。
- 発育、体積、体伸び、後躯に優れた産子が確認されています。

▶ MOVIE

### 血統

| | | | |
|---|---|---|---|
| 勝忠平 黒原 3800(87.5) | 平茂勝 黒原 2441(89.0) | 第20平茂 黒育 134(84.7) | 気高 黒育 9 |
| | | | 第13ひらしげ 黒高 16819 |
| | | ふくみ 黒高 106567(81.0) | 宝勝 黒育 175 |
| | | | はつこ 黒原156592 |
| | うめ2 黒原 788266(82.1) | 忠福 黒育 129(82.3) | 安美土井 黒育 48 |
| | | | 第2よしいち 黒高 35156 |
| | | うめ 黒高 128002 | 第20平茂 黒育 134 |
| | | | つるさかえの1 黒原345213 |
| ゆりこ90 黒 2043967(81.1) 黒高 206478(83.8) | 平茂勝 黒原 2441(89.0) | 第20平茂 黒育 134(84.7) | 気高 黒育 9 |
| | | | 第13ひらしげ 黒高 16819 |
| | | ふくみ 黒高 106567(81.0) | 宝勝 黒育 175 |
| | | | はつこ 黒原156592 |
| | よりこ6 黒 1998080(80.6) | 糸福(大分) 黒育 229(84.0) | 第7糸桜 黒育 29 |
| | | | 第6ふくしげ 黒育 6514 |
| | | よりこ 黒高 133298 | 忠福 黒育 129 |
| | | | よりみち 黒原463034 |

### 成績1 現場後代検定成績 上物率及び平均値(去勢16頭・雌18頭)

| | |
|---|---|
| 上物率(%) | 50.0 |
| 枝肉重量(kg) | 459 |
| ロース芯面積($cm^2$) | 58 |
| バラの厚さ(cm) | 7.8 |
| 皮下脂肪の厚さ(cm) | 2.5 |
| 歩留基準値(%) | 74.1 |
| BMS No. | 6.0 |
| 肉の色 光沢 | 3.6 |
| きめ しまり | 3.6 |
| 脂肪光沢質 | 4.9 |

### 成績2 育種価 181頭

| 形質 | 育種価 | 正確度 |
|---|---|---|
| 枝肉重量 (kg) | 68.320 | 0.986 |
| ロース芯面積 ($cm^2$) | 14.595 | 0.984 |
| バラの厚さ (cm) | 0.906 | 0.981 |
| 皮下脂肪厚 (cm) | -0.417 | 0.986 |
| 歩留基準値 (%) | 2.025 | 0.986 |
| 脂肪交雑基準値 | 2.067 | 0.988 |

### 成績3 育種価レーダーチャート 北百合忠と交配した場合の産子の期待値(偏差値)

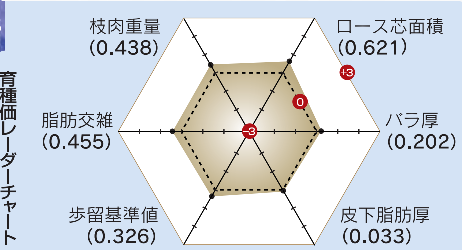


ホクレン十勝枝肉市場　平成27年10月3日上場　雌 30ヶ月

第12回ジェネティクス北海道黒毛和種枝肉共励会 一般牛の部【優秀賞】
母の父:北平安 × 母の祖父:平茂勝　肥育者:幕別町／二瓶 義則 氏
枝肉重量:493kg　ロース芯面積:88$cm^2$　BMS No.11　格付:A-5

## H黒-80 田尻系

個体識別番号:11189-3117-0　黒 13193 80.4点
黒高2040 82.0点　平成10年7月12日生　産地:鳥取県鳥取市
繁殖者:田中 礼子 氏　※遺伝病は全てマイナス

# 北平安（きたひらやす）

- 上物率74.3%、BMS No.7.0、枝肉重量462kg(枝肉成績3,079頭集計)
- 平成28年度北海道枝肉共励会黒毛和牛の部にて優良賞獲得
- 第10回全国和牛能力共進会長崎県大会にて息牛が北海道代表として優等賞獲得

▶ MOVIE

### 血統

| | | | |
|---|---|---|---|
| 安平 黒原 2208(84.0) | 安福(宮崎) 黒原 1255(81.1) | 田安土井 黒育 6(80.6) | 田福土井 黒 2685 |
| | | | やすみ 本黒 9471 |
| | | かずよ 黒高 51489(78.4) | 安千代土井 黒育 47 |
| | | | かずもと 黒 514215 |
| | きよふく 黒原 568518(82.4) | 安福(岐阜) 黒育 180(83.4) | 安谷土井 黒育 85 |
| | | | ちずる 黒育 7592 |
| | | きよしげ 黒育 12902(80.7) | 茂富士 黒育 93 |
| | | | おきよ 黒高 45191 |
| てるふく3 黒原 823876(80.0) 黒高 141854 | 菊照土井 黒 10787(79.3) 黒育 100(81.1) | 菊則土井 黒育 32(80.7) | 菊美土井 黒育 5 |
| | | | たまる 黒 491064 |
| | | とくかね 黒高 20988(78.1) | 田照土井 黒高 69 |
| | | | すけみ 黒 198474 |
| | てるふく2 黒原 601104(79.2) 黒高 129180(80.1) | 菊安土井 黒育 125(81.6) | 菊則土井 黒育 32 |
| | | | むらよし 黒高 42062 |
| | | てるふく 黒原 369413(78.9) | 菊茂土井 黒育 83 |
| | | | てるひめ 黒 1323286 |

### 成績1 間接検定成績 平均(10頭)

| | |
|---|---|
| 終了時体重 | 575 |
| 枝肉重量(kg) | 346 |
| D.G(kg) | 0.91 |
| ロース芯面積($cm^2$) | 50 |
| バラの厚さ(cm) | 6.1 |
| 皮下脂肪の厚さ(cm) | 1.9 |
| 歩留基準値(%) | 74.0 |
| 筋間脂肪(cm) | 6.2 |
| 屠体長 | 147 |
| 脂肪交雑 | 3.1 |

### 成績2 育種価 15,469頭

| 形質 | 育種価 | 正確度 |
|---|---|---|
| 枝肉重量 (kg) | 6.577 | 0.998 |
| ロース芯面積 ($cm^2$) | 16.870 | 0.998 |
| バラの厚さ (cm) | 0.772 | 0.997 |
| 皮下脂肪厚 (cm) | -0.535 | 0.998 |
| 歩留基準値 (%) | 3.121 | 0.998 |
| 脂肪交雑基準値 | 2.240 | 0.998 |

### 成績3 育種価レーダーチャート 北平安と交配した場合の産子の期待値(偏差値)

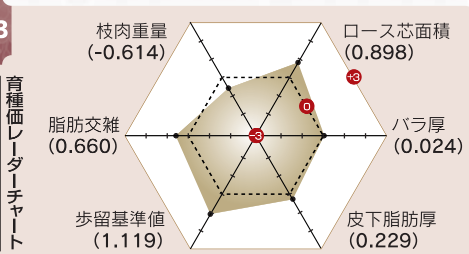


東京都中央卸売市場食肉市場 平成27年10月28日　雌 30ヶ月齢

第45回「名人会」肉用牛枝肉研究会【優秀賞1席】
母の父:勝忠平　母の祖父:北国7の8　肥育者:長沼町／雪印北海道研究農場
枝肉重量:588kg　ロース芯面積:66$cm^2$　BMS No.12　格付:A-5

## H黒-232 友里福秀

田尻系

個体識別番号:13012-9780-9　黒原 5532　83.4点
平成23年6月25日生　産地:北海道浦幌郡今金町
繁殖者:田中 秀一 氏※遺伝病は全てマイナス

◆母「きたゆり(父:北国7の8)」は2産目の去勢牛(父:安糸福)で格付A-5、BMS No.12、ロース芯面積67cm²、枝肉重量562kgの産肉実績を持つ優良繁殖雌牛です。
◆気高系母体との交配において相性抜群(上物率94.4%、BMS No.7.4、枝肉重量493kg)。
◆資質、品位、骨締まりが良く、体上線の強い産子が生産されています。

**血統**

- 安糸福 黒 12812(85.7)
  - 安福165の9 黒原 1683(81.0)
    - 安福(岐阜) 黒育 180(83.4)
      - 安谷土井ちずる 黒育 85
      - しげふじ13の7 黒高 67760(80.0)
        - 茂富士おく 黒育 93
        - 黒 1058967
    - みちふく 黒 1892774(81.0)
      - 糸福(大分) 黒育 229(84.0)
        - 第7糸桜 黒育 29
        - 第6ふくしげ 黒育 6514
      - 第3みち 黒高 132267
        - 八重福 黒育 73
        - みちりゅう2 黒育 17783
- きたゆり 黒原 1277878(80.1) 黒高 212150(82.8)
  - 北国7の8 黒原 1530(86.7)
    - 第7糸桜 黒育 29(81.0)
      - 第14茂 黒高 280
      - 彩いとざくら 黒育 695
    - きたぐに7 黒高 34962(79.0)
      - 晴美 黒育 19
      - もりなか 黒高 6976
  - ゆりふく 黒原 1147136(81.2)
    - 平茂勝 黒原 2441(89.0)
      - 第20平茂 黒育 134
      - ふくみ 黒高 106567
    - ゆりか 黒 1851530(81.5)
      - 美福 黒 11206
      - 第5あかしや 黒 1606726

**成績1 現場後代検定成績** 上物率及び平均値(去勢11頭 雌20頭)

| | |
|---|---|
| 上物率(%) | 90.3 |
| 枝肉重量(kg) | 488 |
| ロース芯面積(cm²) | 61 |
| バラの厚さ(cm) | 8.0 |
| 皮下脂肪の厚さ(cm) | 2.9 |
| 歩留基準値(%) | 74.1 |
| BMS No. | 7.0 |
| 肉の色 光沢 | 4.3 |
| きめ しまり | 4.2 |
| 脂肪光沢質 | 5.0 |

**成績2 育種価** 32頭

| 枝肉重量 | | ロース芯面積 | | バラの厚さ | |
|---|---|---|---|---|---|
| 育種価(kg) | 正確度 | 育種価(cm²) | 正確度 | 育種価(cm) | 正確度 |
| 88.577 | 0.930 | 15.087 | 0.922 | 0.861 | 0.909 |
| **皮下脂肪厚** | | **歩留基準値** | | **脂肪交雑基準値** | |
| 育種価(cm) | 正確度 | 育種価(%) | 正確度 | 育種価 | 正確度 |
| -0.132 | 0.931 | 1.611 | 0.931 | 2.565 | 0.937 |

**成績3 育種価レーダーチャート** 友里福秀と交配した場合の産子の期待値(偏差値)

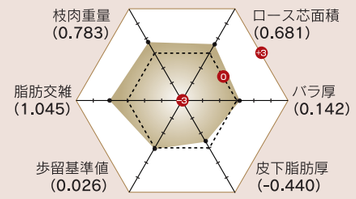


(株)北海道畜産公社道央事業所上川工場　平成28年7月1日上場｜雌 27ヶ月齢

母の父:菊福茂 × 母の祖父:第5夏藤　肥育者:中富良野町／愛澤 忠 氏
枝肉重量:544kg　ロース芯面積:63cm²　BMS No.11　格付:A-5

## H黒-235 田尻系 匠

個体識別番号
13004-7249-8
黒原 5606　84.1点
平成23年6月2日生
産地:北海道旭川市
繁殖者:(農)牛匠
※遺伝病は全てマイナス

**血統**

- 北乃大福 黒 13320(82.0)
  - あい18 黒原 1389890(81.7)
    - 百合茂 黒原 4086(88.8)
      - こばやし14 黒原 1254809(82.0) 黒高 208118
        - 北国7の8 黒原 1530(86.7)
        - こばやし11 黒原 1172481(81.4) ——— 9中丸 黒育 198

母「あい18(父:百合茂)」は初産の去勢牛(父:茂勝栄)で格付A-5、BMS No.11、ロース芯面積82cm²、枝肉重量600kgという優れた産肉成績を持つ高育種価繁殖雌牛です。
本牛は当団代表種雄牛の「北乃大福」との交配により高い産肉能力を期待する田尻系種雄牛で、発育、骨締まりが良く、体の伸びと深みに優れています。
父の特徴を良く引き継ぎ、発育、骨締まりの良い産子が生産されています。

## H黒-239 気高系 忠安茂

個体識別番号:13003-4675-1
黒原 5607　83.8点
平成23年8月3日生
産地:北海道勇払郡むかわ町
繁殖者:南山 繁富 氏
※遺伝病は全てマイナス

**血統**

- 勝忠平 黒原 3800(87.5)
  - えがお 黒原 1423160(82.3)
    - 安糸福 黒 12812(85.7)
      - しげぎく 黒原 1155390(80.9)
        - 茂勝 黒高 989
        - かげぎく 黒原 1070390(81.3) ——— 景藤 黒原 1400

母「えがお(父:安糸福)」は初産の去勢(父:隆之国)で格付A-5、BMS No.12、ロース芯面積63cm²、枝肉重量636kgを記録し、平成24年9月評価の北海道育種価において脂肪交雑順61位にランクされた高育種価繁殖雌牛です。
その「えがお」に「平茂勝」の代表的な後継牛である「勝忠平」を交配し、質量兼備を期待する気高系種雄牛です。
本牛は発育が良く、体幅、体深に優れています。発育が良く、体伸びに富み、資質が良く、体上線の強い産子が生産されています。

## H黒-237 田尻系 真駒

個体識別番号:13015-8410-7　黒 14879　82.7点
平成23年7月14日生　産地:北海道浦河郡浦河町
繁殖者:眞下 勇二 氏　※遺伝病は全てマイナス

**血統**

- 北乃大福 黒 13320(82.0)
  - まこま 黒 2198820(79.9)
    - 平茂勝 黒原 2441(89.0)
      - まこ 黒原 1122054(80.7)
        - 北国7の8 黒原 1530(86.7)
        - まさこ 黒原 896907(81.5) ——— 紋次郎 黒高 938

母「まこま(父:平茂勝)」の初産の雌牛(父:安重福)で格付A-5、BMS No.11、ロース芯面積58cm²、枝肉重量474.8kgを記録し、平成22年6月評価の北海道育種価で脂肪交雑順11位にランクされた高育種価繁殖雌牛です。
祖母「まこ(父:北国7の8)」の産肉実績もA-5の5頭を始め高い上物率を誇っており、産肉能力の遺伝的強さがうかがえます。
本牛は骨締まりが良く、毛質などの資質に優れた種雄牛です。また、発育、体積があり、骨締まりが良く、体上線の強い産子が生産されています。

## H黒-245 田尻系 春瑞希

個体識別番号
13385-9367-7
黒原 5677　82.4点
平成24年1月1日生
産地:北海道虻田郡真狩村
繁殖者:金丸 勝 氏
※遺伝病は全てマイナス

**血統**

- 北乃大福 黒 13320(82.0)
  - ふくみ 黒原 1255852(81.0)
    - 福之国 黒原 3491(83.1)
      - 第4ひかり 黒原 1066969(81.7)
        - 上福 黒原 2648(82.0)
        - ひろみ 黒原 838110(80.3) ——— 糸弘2 黒高 851

母「ふくみ(父:福之国)」は3産目の去勢牛(父:茂勝栄)で格付A-5、BMS No.10、ロース芯面積59cm²、枝肉重量592kgの成績で、第19回「名人会」肉用牛枝肉研究会で優良賞を受賞した高能力繁殖雌牛です。
その母に当団を代表する「北乃大福」を戻し交配して、脂肪交雑能力の向上に期待する種雄牛です。また、3代祖迄に気高系が入らない交配しやすい種雄牛です。
前躯と肋張りが良く、肩付き、体の締まり、骨締まりの良さを特徴とした、種牛性も兼ね備えた種雄牛です。
父の特徴を良く引継ぎ、前躯、骨締まりが良い産子が生産されています。

## H黒-248 気高系 晴金平

個体識別番号:13576-9614-4　黒原 5681　83.7点
平成24年5月12日生　産地:北海道勇払郡厚真町
繁殖者:菊地 春治 氏　※遺伝病は全てマイナス

**血統**

- 平茂晴 黒原 3712(84.0)
  - かねこ 黒原 1364665(81.6)
    - 金幸 黒原 2865(86.8)
      - みちこ 黒原1230475(85.0)
        - 平茂勝 黒原 2441(89.0)
        - ふくよ 黒原699454(80.0) ——— 忠福 黒育129

母「かねこ(父:金幸)」は初産の雌牛(父:福栄)が格付A-5、BMS No.12、ロース芯面積84cm²、枝肉重量514kgの成績で、第12回全農肉牛枝肉共励会(平成22年)雌の部で最優秀賞を受賞した高能力繁殖雌牛です。
その母に全国の枝肉共励会で評価が高い藤良系代表種雄牛の「平茂晴」を交配し、増体や産肉性に期待する種雄牛です。
前躯と体上線が良く、資質、品位、骨締まりに優れた種雄牛です。体積があり、体上線が強く、肢勢、資質が良い産子が生産されています。

## H黒-244 北翔王（ほくしょうおう） 田尻系

個体識別番号:13482-0474-7　黒原 5676　84.4点
平成23年12月4日生　産地:北海道沙流郡日高町
繁殖者:森 正昭 氏　※遺伝病は全てマイナス

血統
- 北乃大福　黒 13320(82.0)
  - ひもふじひめ　黒原 1416193(81.6)
    - 勝忠平　黒原 3800(87.5)
      - 第1花国　黒 12510(82.8)
      - ひもしげばな　黒 2135797(82.0)
        - ひもしげしげ4　黒 2044555(80.5)
        - 茂重桜　黒高 988

母「ひもふじひめ」は高育種価の祖母「ひもしげばな」に「勝忠平」を交配して生産された繁殖牛（当団H黒-189「北斗王」の異父姉弟）であり、平成26年6月に評価された北海道育種価脂肪交雑順において34位にランクされた高育種価繁殖雌牛です。
母の3産目の去勢牛（父:北乃大福）は、格付A-5、BMS No.11、枝肉重量545kg、ロース芯面積69cm²の成績で、第25回横浜食肉市場ミートフェア（H25.4開催）にて優秀賞を受賞しております。
また、4産目の去勢牛（父:北乃大福）も、格付A-5、BMS No.9、枝肉重量574kg、ロース芯面積71cm²を記録しております。
体積雄大な母に当団代表種雄牛である「北乃大福」を交配することで、増体と肉質の改良に期待する田尻系種雄牛です。

## H黒-251 北白翔（きたはくしょう） 藤良系

個体識別番号:13727-1014-6　黒原 5731　83.0点
平成24年9月10日生　産地:北海道白老郡白老町
繁殖者:上村　篤正 氏　※遺伝病は全てマイナス

血統
- 隆之国　黒 13809(84.2)
  - うし232の17　黒原 1331528(80.1)
    - 北平安　黒 13193(80.4)　黒高 2040(82.0)
      - 北国7の8　黒原 1530(86.7)
      - きたみはる7　黒原 974888(80.1)
        - みはる4　黒原 821681(80.7)
        - 糸道　黒原 1158

母「うし232の17」は当団を代表する種雄牛「北平安」の娘牛で、2産目の雌牛（父:隆之国）で格付A-5、BMS No.11、ロース芯面積70cm²、枝肉重量426kgを記録しているほか、これまで3頭肥育されており、その成績は上物率100%の素晴らしい産肉実績を持つ高能力雌牛です。
本牛はBMS No.11の記録を持つ「隆之国」を交配することで、戻し交配を行い、藤良系の血統の固定を図って造成した種雄牛です。体上線が強く、前躯の幅に富み、母親（父:北平安）譲りの資質を持ち骨締まりに優れています。また、体深があり、体上線が強く、資質、肢勢の良い産子が生産されています。

## H黒-252 北清桜（きたきよざくら） 藤良系

個体識別番号:13513-0210-2　黒原 5782　84.3点
平成25年1月12日生　産地:北海道有珠郡壮瞥町
繁殖者:込山 清右ェ門 氏　※FMA+

血統
- 隆之国　黒 13809(84.2)
  - えりか　黒原 1436454(81.2)
    - 福桜（宮崎）　黒原 2445(82.1)
      - 安平　黒原 2208(84.0)
      - いずみ　黒原 1214323(80.7)
        - さとこ　黒原 925115(80.7)
        - 福茂　黒高 921

母「えりか」は初産の去勢牛（父:忠富士）で格付A-5、BMS No.10、ロース芯面積69cm²、枝肉重量516kgを記録している高能力繁殖雌牛です。
本牛は、この母「えりか」に脂肪交雑能力の高さにおいて全国で定評がある「隆之国」を交配し作出された藤良系種雄牛です。また、発育、体深、均称、資質、骨締まり等に優れ審査得点は84.3点と高得点を獲得しています。種牛性の高い本牛は脂肪交雑はもちろん、体型の改良にも活躍が期待できる種雄牛です。また、体伸びに富み、体上線が強く、資質の良い産子が生産されています。

## H黒-254 光久照（みつひさてる） 田尻系

個体識別番号:13624-9795-8　黒 14976　81.4点
平成24年8月6日生　産地:鳥取県東伯郡琴浦町
繁殖者:NLBC鳥取牧場　※遺伝病は全てマイナス

血統
- 北平安　黒 13193(80.4)　黒高 2040(82.0)
  - みつひさ1の1　黒 2367023(79.3)
    - 安福久　黒原 4416(85.5)
      - 安平照　黒原 3412(82.2)
      - やすひらみつ　黒原 1303377(80.1)
        - みつやす1の1　黒原 1126741(80.4)
        - 安福165の9　黒原 1683

母「みつひさ1の1」は、（一社）家畜改良事業団の「光平照」の全兄妹にあたる「やすひらみつ」に「安福久」を交配して、受精卵分割技術を用いて生産された一卵性双子牛の繁殖雌牛です。一方は肥育され、格付A-5、BMS No.12、ロース芯面積62cm²、枝肉重量396kgを記録し、さらに去勢（父:勝忠福）産子では、格付A-5、BMS No.9、ロース芯面積58cm²、枝肉重量567kgという産肉成績も持っています。
高い脂肪交雑能力に期待ができる血統背景の母に当団種雄牛「北平安」を交配することで、田尻系の血統をさらに固定し、脂肪交雑だけではなく、ロース芯の形や面積、肉色など優れた肉質に期待を寄せています。



## H黒-255 藤重栄（ふじしげさかえ） 藤良系

個体識別番号:13810-1939-1　黒 14975　84.3点
平成24年6月16日生　産地:北海道河東郡音更町
繁殖者:NLBC十勝牧場　※遺伝病は全てマイナス

血統
- 第6栄　黒原 2514(83.5)
  - すみれ　黒 2171540(80.5)
    - 新糸行　黒原 3814(82.3)
      - 第1花国　黒 12510(82.8)
      - いよまれ262　黒 2046219(80.2)
        - いよかじ114　黒 2007001(80.4)
        - 勝宏　黒原 1649

母「すみれ」は、去勢産子（父:北国茂）で格付A-5、BMS No.11、ロース芯面積62cm²、枝肉重量438kg、ほかにも去勢産子（父:北湖2）で格付A-5、BMS No.10、ロース芯面積64cm²、枝肉重量496kgを記録している高能力繁殖雌牛です。この母「すみれ」に藤良系の血統を固定することを狙いとし、ロース芯面積の大きさやバラの厚さなどで人気が高く全国で活躍した「第6栄」を交配することで生産された本牛は、抜群に優れた体積を持つことから脂肪交雑能力のみならず、増体能力にも優れる質量兼備の活躍が期待される藤良系の種雄牛です。
発育、体幅、体深に富み、体上線が強く、資質の良い産子が生産されています。

## H黒-256 真津福（まつふく） 田尻系

個体識別番号:13430-5116-2　黒 14997　81.6点
平成25年6月3日生　産地:北海道日高郡新ひだか町
繁殖者:中橋 清 氏　※FMA+

血統
- 北乃大福　黒 13320(82.0)
  - まつふく　黒 2125096(80.2)
    - 福桜（宮崎）　黒原 2445(82.1)
      - 安平　黒原 2208(84.0)
      - ますみ1　黒 2023524(81.2)
        - ますみ　黒原 1002028(81.7)
        - 隆桜　黒高 905

母「まつふく」は、4産目の去勢牛（父:勝忠平）で格付A-5、BMS No.12、枝肉重量510kgのほか、BMS No.11（父:福栄、去勢、枝肉重量465kg）、BMS No.10（父:百合茂、去勢、枝肉重量542kg、第31回「名人会」肉用牛枝肉研究会優秀賞2席受賞）、BMS No.7（父:菊福秀、去勢、枝肉重量503kg）の安定した枝肉成績を持ち、平成25年12月に評価された北海道育種価では脂肪交雑順で175位にランクされた高能力繁殖雌牛です。
「福桜（宮崎）」×「安平」×「隆桜」の血統構成である母「まつふく」に当団の代表的種雄牛「北乃大福」を戻し交配することで、田尻系の血液を固め、脂肪交雑能力の向上に期待できる田尻系種雄牛です。
発育、資質、骨締まりが良く、体上線が強い産子が生産されています。

## H黒-257 琥珀（こはく） 気高系

個体識別番号:04512-0559-7　黒 14998　83.6点
平成25年4月5日生　産地:北海道余市郡赤井川村
繁殖者:（株）みのり　※遺伝病は全てマイナス

血統
- 美津百合　黒原 4990(83.0)
  - ひもふじひめ　黒原 1416193(81.6)
    - 勝忠平　黒原 3800(87.5)
      - 第1花国　黒 12510(82.8)
      - ひもしげばな　黒 2135797(82.0)
        - ひもしげしげ4　黒 2044555(80.5)
        - 茂重桜　黒高 988

母「ひもふじひめ」は高育種価の祖母「ひもしげばな」に「勝忠平」を交配して生産された繁殖牛で（当団H黒-189「北斗王」の異父姉弟）、平成26年6月に評価された北海道育種価脂肪交雑順において34位にランクされました。
母の3産目の去勢牛（父:北乃大福）は、格付A-5、BMS No.11、枝肉重量545kg、ロース芯面積69cm²の成績で、第25回横浜食肉市場ミートフェア（H25.4開催）にて優秀賞を受賞しております。
また、4産目の去勢牛（父:北乃大福）も、格付A-5、BMS No.9、枝肉重量574kg、ロース芯面積71cm²を記録しております。
実績のある優良系統にさらに気高系で交配を重ね、肉質に加え増体能力にも強く期待する種雄牛です。
体積、尻幅に富み、体上線が強く、資質の良い産子が生産されています。

## H黒-258 平莉（ひらり） 気高系

個体識別番号:13411-8894-5　黒原 5787　82.1点
平成25年7月23日生　産地:北海道沙流郡平取町
繁殖者:貿集 昭知 氏　※遺伝病は全てマイナス

血統
- 光平福　黒原 3562(84.2)
  - あいり　黒原 1385855(81.6)
    - 百合茂　黒原 4086(88.8)
      - 安福165の9　黒原 1683(81.0)
      - あい　黒 2052389(80.5)
        - こたえ　黒 1885737(79.5)
        - 恒徳　黒育 96

母「あいり」は初産の去勢牛（父:北平安）で格付A-5、BMS No.10、枝肉重量447kg、2産目の去勢牛（父:北勝平1）で格付A-5、BMS No.12、枝肉重量540kgという枝肉成績により平成24年9月に評価された北海道育種価では脂肪交雑順位45位にランクされた高育種価牛であります。
「百合茂」×「安福165の9」×「恒徳」の気高系繁殖雌牛である母「あいり」に同じく安福の血液を汲んだ気高系種雄牛「光平福」を重ねて交配することで、増体能力だけではなく、肉質の改良にも期待した種雄牛です。
また、発育、体積に富み、後躯、均称に優れた産子が生産されています。

## H黒-259 姫茂（ひめしげ） 気高系

個体識別番号：13675-1517-6　黒原 15044　85.3点
平成25年8月29日生　産地：北海道天塩郡遠別町
繁殖者：長谷川 繁男 氏　※遺伝病は全てマイナス

血統
- 百合茂（黒原 4086(88.8)）
  - くりひめ（黒 2364900(82.4)）
    - 安福久（黒原 4416(85.5)）
      - はなひめ（黒 2265723(82.3)）
        - 勝忠平（黒原 3800(87.5)）
          - ひもしげばな（黒 2135797(82.0)）
            - 第1花国（黒 12510）

母「くりひめ（父：安福久）」は、平成26年6月に評価された北海道育種価において脂肪交雑順60位に評価された高育種価牛であり、全姉妹「ももひめ」、祖母「はなひめ」、曾祖母「ひもしげばな」（北斗王の母）など高育種価牛ファミリーの１頭でもあります。
その母に産肉能力に定評のある「百合茂」を交配することで、戻し交配を行い気高系の血統の固定を図ることと、「百合茂」×「安福久」の相性の良さを求め造成した種雄牛です。
本牛は発育、体伸び、体深、体積に富み、品位、骨締まりの良さも兼ね備えた種雄牛です。発育が良く、体伸びに富み、体上線が強い産子が生産されています。

## H黒-260 隆久守（たかひさもり） 田尻系

個体識別番号：13748-8333-6　黒原 5862　83.4点
平成26年1月11日生　産地：北海道瀬棚郡今金町
繁殖者：木島 隆浩 氏　※遺伝病は全てマイナス

血統
- 安福久（黒原 4416(85.5)）
  - まりも3（黒 2269756(79.6)　黒高 215293(80.7)）
    - 平茂勝（黒原 2441(89.0)）
      - しらふく2（黒 2119642(80.6)）
        - 飛騨白清（黒原 2640(83.2)）
          - まさふく（黒 2036536(81.7)）
            - 糸福(岐阜)（黒原 2151）

母「まりも３（父：平茂勝）」は初産の去勢牛（父：安福165の９）が、A-5、BMS　No.11、枝肉重量505kg、ロース芯面積87cm²であり、４産目の去勢牛（父：安福165の９）もA-5、BMS　No.11、枝肉重量572kg、ロース芯面積74cm²という素晴らしい成績をおさめ、平成24年3月に評価された北海道育種価脂肪交雑順において10位にランクされた高育種価高等登録牛です。
好成績をおさめた「安福165の９」の息牛である「安福久」を交配することにより更なる脂肪交雑能力の改良に期待する田尻系種雄牛です。

## H黒-261 美津利奈（みつりな） 気高系

個体識別番号：13473-5784-0　黒原 5863　82.2点
平成26年1月12日生　産地：北海道中川郡豊頃町
繁殖者：間所 明暁 氏　※遺伝病は全てマイナス

血統
- 美津百合（黒原 4990(83.0)）
  - まりな（黒原 1423270(81.5)）
    - 安福久（黒原 4416(85.5)）
      - えりな（黒原 1337055(81.5)）
        - 金幸（黒原 2865(86.8)）
          - えりこ（黒 2092629(81.7)）
            - 平茂勝（黒原 2441）

母「まりな（父：安福久）」は初産雌牛（父：藤平茂（事業団））でA-5、BMS　No.10、枝肉重量546kg、ロース芯面積73cm²、バラの厚さ8.4cmを記録した高能力繁殖雌牛です。その母に「百合茂」の代表的な息牛である「美津百合」を交配することで、高い産肉能力を期待する血統構成の新しい気高系種雄牛です。
本牛は肋の張り、体幅、体深に優れ、資質、骨締まりなど、体型面に加え種牛性にも優れる種雄牛です。

## H黒-262 節音（すずね） 気高系

個体識別番号：13556-7909-5　黒 15045　84.0点
平成26年1月21日生　産地：北海道勇払郡安平町
繁殖者：鈴木 努 氏　※遺伝病は全てマイナス

血統
- 勝忠平（黒原 3800(87.5)）
  - さくら（黒原 1390341(80.2)）
    - 安福久（黒原 4416(85.5)）
      - めぐみ（黒原 1304936(82.6)）
        - 金幸（黒原 2865(86.8)）
          - さかえ（黒原 1142673(85.0)）
            - 平茂勝（黒原 2441）

母「さくら（父：安福久）」は二期に渡って北海道育種価脂肪交雑順1位（平成25年6月評価）にランクした高育種価牛です。4産目の去勢牛（父：平茂勝）でA-5、BMS　No.12、枝肉重量586kg、ロース芯面積64cm²を記録し、その成績を含む２頭がBMS　No.12であり、その他の産子でも優れた成績を記録しています。その母に定評のある「勝忠平」を交配することで、増体と脂肪交雑能力にさらなる改良を期待する気高系種雄牛です。

## H黒-264 勝吾（しょうご） 気高系

個体識別番号：13440-8506-7　黒原 5865　82.7点
平成26年1月25日生　産地：北海道沙流郡日高町
繁殖者：(有)賀張宝寄山育成牧場　※遺伝病は全てマイナス

血統
- 勝早桜5（黒 14289(83.3)　黒高 2047(85.8)）
  - はつめゆり（黒 2291064(80.5)）
    - 百合茂（黒原 4086(88.8)）
      - はつめの1（黒 1998053(79.9)）
        - 安平（黒原 2208(84.0)）
          - はつめ（黒原 952913(82.0)）
            - 隆桜（黒高 905）

母「はつめゆり」は平成24年3月に評価された北海道育種価において脂肪交雑順45位にランクした高育種価牛です。初産の去勢牛（父：糸福（鹿））は、A-5、BMS　No.11、枝肉重量556kg、ロース芯面積69cm²であり、その成績を含め、２頭の産子がBMS　No.二桁を記録しております。その母に当団の代表的種雄牛H黒-187「勝早桜5」を交配することで、「安平」の血液を汲みつつ気高系の血統の固定を図ることを目的に造成した種雄牛です。本牛の外貌は父親に似通っており、発育、体伸、尻形、資質の良さをよく引継いでいる種雄牛です。
発育が良く、体伸び、前躯幅に富んだ産子が生産されています。

## H黒-266 夜桜（よざくら） 気高系

個体識別番号：08602-3278-8　黒原 5933　85.9点
平成26年2月25日生　産地：北海道様似郡えりも町
繁殖者：中野 芳弘 氏　※遺伝病は全てマイナス

血統
- 百合茂（黒原 4086(88.8)）
  - よざくら（黒 2218471(80.6)）
    - 第１花国（黒 12510(82.8)）
      - ひらしげさくら（黒 2119991(79.5)）
        - 平茂勝（黒原 2441(89.0)）
          - ふくしげ（黒 2054497(81.1)）
            - 安平（黒原 2208）

母「よざくら（父：第１花国）」は、これまで多くの受精卵産子を残し、平成25年6月評価の北海道育種価脂肪交雑順において24位にランクされた高育種価繁殖雌牛です。13産目の雌牛（父：安福久）が、A-5、BMS　No.11、枝肉重量465kg、ロース芯面積85cm²を記録したほか、現在までに40頭を超える産肉成績を保有し、枝肉重量においても高い育種価評価を受けています。
そのような産肉成績の信頼度が高い母に、産肉能力に定評のある種雄牛「百合茂」を戻し交配することで、肉質に加え増体能力にも期待する気高系種雄牛です。

## H黒-268 朝陽奈（あさひな） 田尻系

個体識別番号：08608-3251-3　黒 15093　82.6点
平成26年5月2日生　産地：北海道中川郡本別町
繁殖者：加藤 寛治 氏　※遺伝病は全てマイナス

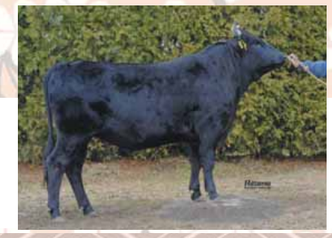

血統
- 北乃大福（黒 13320(82.0)）
  - つのだ59（黒 2124165(83.6)）
    - 平茂勝（黒原 2441(89.0)）
      - ふくひめ1（黒 1951066(80.3)）
        - 安福165の9（黒原 1683(81.0)）
          - ひめなみ3（黒 1860080(80.0)）
            - 糸晴波（黒育 130）

母「つのだ59」（父：平茂勝）」は、全国的に活躍し、高い評価を持つ鹿児島県の種雄牛「福華１」（父：平茂勝、母の父：安福165の9）の全姉弟にあたります。
同じ安福（岐阜）の血液を汲む当団の代表的種雄牛「北乃大福」を交配することで、戻し交配を行った田尻系種雄牛です。本牛は父「北乃大福」の前躯の良さや、資質の優れた特徴を引き継いでおります。

## H黒-269 百合照重（ゆりてるしげ） 田尻系

個体識別番号：14600-8034-2　黒 15094　82.4点
平成26年7月12日生　産地：北海道日高郡小平町
繁殖者：曽我部 健 氏　※遺伝病は全てマイナス

血統
- 美津照重（黒 13968(82.9)）
  - りぼん（黒 2332899(84.0)）
    - 百合茂（黒原 4086(88.8)）
      - ちえみ（黒 2134247(81.3)）
        - 安平（黒原 2208(84.0)）
          - ちえ（黒原 840101(81.8)）
            - 福茂（黒高 921）

母「りぼん（父：百合茂）」は初産の去勢牛（父：安福久）が、A-５、BMS　No.11、枝肉重量564kg、ロース芯面積73cm²の成績で第32回「名人会」枝肉研究会にて最優秀賞を受賞しております。
この母「りぼん」に脂肪交雑能力の高さにおいて全国で評価が高い「美津照重」を交配することで、戻し交配を行った田尻系種雄牛であり、特に発育、体伸び、骨締まりに優れております。

## H黒-265 田尻系

個体識別番号：13748-7971-1　黒原 5932　84.1点
平成26年2月13日生　産地：北海道広尾郡大樹町
繁殖者：十勝育成牧場　※遺伝病は全てマイナス

# 北花福（きたはなふく）

血統
- 北乃大福　黒 13320(82.0)
  - ふみえ1　黒 2348608(83.0)
    - 第１花国　黒 12510(82.8)
      - ふみえ　黒 2033240(79.1)
        - 美津福　黒原 2748(83.3)
          - ふみふく　黒 2000477(80.3)
            - 安福165の9　黒原 1683
        - 安福165の9　黒原 1683

母「ふみえ１（全弟：第１花藤）」は、全兄が平成18年度全国肉用牛枝肉共励会で名誉賞を受賞しており、産肉実績でも3産目の去勢牛（父：北乃大福）で、格付Ａ-５、BMS No.10、枝肉重量544kg、ロース芯面積69cm²のほか２頭が５等級を記録している高能力繁殖雌牛です。

その母に当団を代表する「北乃大福」にて戻し交配した本牛は、前躯、品位、資質、骨締まりの良さを特徴とした脂肪交雑能力の改良に期待する田尻系種雄牛です。

## H黒-277 田尻系

個体識別番号：13549-7219-7　黒原 5957　84.8点
平成26年11月29日生　産地：北海道足寄郡足寄町
繁殖者：管野 富夫 氏　※遺伝病は全てマイナス

# 勝美糸（かつみいと）

血統
- 美津照重　黒 13968(82.9)
  - えいこ　黒原 1361966(80.3)　黒高 215255(86.4)
    - 勝忠平　黒原 3800(87.5)
      - えいここ　黒原 1212940(84.3)
        - 金幸　黒原 2865(86.8)
          - えいこ10　黒原 79710(82.2)
            - 神高福　黒高 929

母「えいこ（父：勝忠平）」は発育、体積、資質、均称に優れ、高等登録にて体型審査得点86.4点を獲得している高育種価繁殖雌牛です。

本牛は、この母「えいこ」に脂肪交雑能力の高さにおいて全国で定評のある「美津照重」を交配し作出された田尻系種雄牛です。また、肋張り良く、体積があり、資質が良く、審査得点は当団トップクラスの84.8点です。

## H黒-272 気高系

個体識別番号：14516-7480-2　黒原 5934　83.4点
平成26年9月3日生　産地：北海道沙流郡平取町
繁殖者：高瀬 香輝 氏　※遺伝病は全てマイナス

# 輝百合（てるゆり）

血統
- 美津百合　黒原 4990(83.0)
  - なな　黒 2294962(80.7)
    - 安福久　黒原 4416(85.5)
      - まつ1の22　黒原 1337408(82.4)
        - 平茂勝　黒原 2441(89.0)
          - まつ1の2　黒原 1166013(81.0)
            - 神高福　黒高 929

母「なな（父：安福久）」は平成26年6月に評価された北海道育種価において脂肪交雑順29位にランクされた高育種価繁殖雌牛です。

その母に産肉能力に定評のある「美津百合」を戻し交配することで、気高系の血統の固定を図った種雄牛です。本牛は発育、前躯が良く、体幅に富み、脂肪交雑能力の改良に期待する気高系種雄牛です。

## H黒-278 気高系

個体識別番号：13911-1137-5　黒原 5987　84.6点
平成27年1月2日生　産地：北海道足寄郡足寄町
繁殖者：加藤 道明 氏　※遺伝病は全てマイナス

# 百合洋道（ゆりひろみち）

血統
- 美津百合　黒原 4990(83.0)
  - ひろみ　黒 2243678(81.3)
    - 金幸　黒原 2865(86.8)
      - はつみ　黒 2172704(82.5)
        - 安糸福　黒 12812(85.7)
          - はるこ　黒原 1204472(84.0)
            - 平茂勝　黒原 2441

母「ひろみ（父：金幸）」は３産目の雌牛（父：茂勝栄）でBMS　No.11、ロース芯面積65cm2、枝肉重量446kgという産肉成績を持つ高育種価繁殖雌牛です。

その母に「百合茂」の代表的な息牛である「美津百合」を交配することで、高い産肉能力を期待する気高系種雄牛です。本牛は体深、体伸びに富み、品位、均称、骨締まりが良く、種牛性に優れる種雄牛です。

## H黒-273 藤良系

個体識別番号：13951-1257-6　黒 15131　85.9点
平成26年9月13日生　産地：北海道士別市
繁殖者：安斉 政一 氏　※遺伝病は全てマイナス

# 彩茂（あやしげ）

血統
- 美国桜　黒原 5204(84.0)
  - あやゆりしげ　黒 2336427(80.3)
    - 百合茂　黒原 4086(88.8)
      - あやの5　黒 2067449(81.9)
        - 安福165の9　黒原 1683(81.0)
          - あや　黒原 1034554(81.7)
            - 第20平茂　黒育 134

母「あやゆりしげ（父：百合茂）」は平成25年3月に評価された北海道育種価において脂肪交雑順8位にランクされた高育種価繁殖雌牛です。

その母に「第1花国」の後継牛である「美国桜」を交配することで、産肉能力の改良に期待する血統構成の新しい藤良系種雄牛です。本牛は発育、尻形が良く、前背幅があり、体伸び、体深に富み、審査得点は85.9点を獲得しています。

## H黒-283 気高系

個体識別番号：13773-4530-5　黒原 6015　85.1点
平成27年5月1日生　産地：北海道日高郡新ひだか町
繁殖者：畑端 博志 氏　※遺伝病は全てマイナス

# 勝俊久（かつとしひさ）

血統
- 勝忠平　黒原 3800(87.5)
  - はうおり　黒原 1539657(81.1)
    - 安福久　黒原 4416(85.5)
      - なつこ　黒原 1327804(80.6)
        - 平茂勝　黒原 2441(89.0)
          - ふくこ2　黒原 1206710(81.2)
            - 安平　黒原 2208

母「はうおり（父：安福久）」は平成27年12月に評価された北海道育種価において脂肪交雑順42位にランクされ、初産の去勢牛（父：百合茂）でBMSNo.12、ロース芯面積110cm²、枝肉重量565kgの成績で第39回「名人会」肉用牛枝肉研究会で最優秀賞を獲得した高育種価繁殖雌牛です。

その母に産肉能力に優れる「勝忠平」を戻し交配することで、気高系の血統の固定を図った種雄牛です。本牛は発育、後躯が良く、体伸びに富み、体上線が強く、産肉能力に加え体型の改良にも期待する種雄牛です。

## H黒-274 気高系

個体識別番号：13844-3879-3　黒原 5956　86.7点
平成26年10月7日生　産地：北海道勇払郡安平町
繁殖者：(有)金川牧場　※遺伝病は全てマイナス

# 桜茂勝（さくらしげかつ）

血統
- 勝早桜5　黒 14289(83.3)　黒高 2047(85.8)
  - かさぶらんか2　黒原 1452557(80.4)
    - 百合茂　黒原 4086(88.8)
      - むつひら　黒原 1205223(82.3)
        - 平茂勝　黒原 2441(89.0)
          - むつお3　黒原 863315(83.3)
            - 紋次郎　黒高 938

母「かさぶらんか２（父：百合茂）」は平成25年3月に評価された北海道育種価において脂肪交雑順46位にランクされた高育種価繁殖雌牛です。

その母に当団の代表的種雄牛「勝早桜5」を交配することで気高系の血統の固定を図った本牛は、父「勝早桜５」の美点を引き継ぎ、体積、尻幅があり、体伸びに富み、資質が良く審査得点は86.7点の高得点を獲得し、産肉能力、増体能力、体型の改良に期待する種雄牛です。

## H黒-284 田尻系

個体識別番号：14755-8503-0　黒 15200　82.6点
平成27年5月1日生　産地：北海道深川市
繁殖者：請川 公一 氏　※遺伝病は全てマイナス

# 照重久（てるしげひさ）

血統
- 美津照重　黒 13968(82.9)
  - かおり　黒 2315266(79.2)
    - 安福久　黒原 4416(85.5)
      - あらしげ　黒 2107250(80.4)
        - 平茂勝　黒原 2441(89.0)
          - あらかわ80の5　黒原 905539(80.3)
            - 紋次郎　黒高 938

母「かおり（父：安福久）」は、4産目の去勢牛（父：芳之国）でBMS　No.12、ロース芯面積107cm²、枝肉重量565kgという優れた産肉成績を持つ高育種価繁殖雌牛です。

その母に脂肪交雑能力の高さにおいて評価の高い「美津照重」を交配し、田尻系の血液を濃く受け継いだ種雄牛です。本牛は発育良く、体幅、体深に富み、資質が良い、質量兼備に期待する種雄牛です。

# 父系からみた主な系統図

※略号の後にsの付いている種雄牛は、
北海道優良基幹種雄牛育成事業によるものです。

## 田尻系

- 田安土井
  - 安美土井
    - 安谷土井（福富(JB-3)）
      - 紋次郎（賢次郎(H黒-138s)）
      - 安福（岐阜）（安福6の3(H黒-40) 北安福(H黒-75) 北福栄(H黒-85) 安福6の5(H黒-103) 北大安13(H黒-113) 北乃安福波(JB-23)）
        - 北乃大福（鶴北福(H黒-216) 梅栄福(H黒-226) 匠(H黒-235) 真駒(H黒-237) 北翔王(H黒-244) 春瑞希(H黒-245) 真津福(H黒-256) 朝陽奈(H黒-268) 北花福(H黒-265)）
          - 福　栄（北賢太(H黒-204)）
          - 安福165の9（北安福165の2(H黒-62) 北安福165の1(H黒-63) 北安福165の9(H黒-70) 北福安3の5(H黒-77) 繁見(H黒-131) 北安福3(H黒-146) 波千鶴(H黒-185)）
            - 安糸福（安糸鵬(H黒-184) 安幸福(H黒-214) 友里福秀(H黒-232)）
            - 安福久（松福久(H黒-200) 全之久(H黒-210) 隆久守(H黒-260)）
          - 安　栄（北安栄(H黒-71)）
          - 飛驒白清（白清桜41(H黒-141)）
            - 国牽白清（深山白清(H黒-195)）
        - 谷福土井（北谷雪(H黒-64) 七福神(JB-7) 北次郎34(H黒-134)）
          - 福芳土井（北芳福(H黒-170)）
      - 忠　福
        - 神高福（北神高(H黒-79) 北神照4(H黒-104) 北神福2(H黒-107)）
          - 美津福
            - 美津照
              - 美津照重（勝美糸(H黒-277) 照重久(H黒-284)）
      - 安幸土井
        - 幸豊土井（北幸豊94(H黒-94)）
      - 第2安鶴土井（鶴美(H黒-33)）
        - 第2鶴雪土井（北光福95(H黒-95) 北鶴長99(H黒-99)）
          - 鶴山土井（北乃富士10(H黒-110) 北豊道11(H黒-111) 鶴福谷52(H黒-152)）
    - 安福（宮崎）
      - 安　平（北安平(H黒-59) 北平安(H黒-80) 北安桜97(H黒-97) 北安鶴21(H黒-121) 北安菊27(H黒-127)）
        - 北平安（北平福57(H黒-157) 北斗王(H黒-189) 清花福(H黒-192) 美津北平(H黒-197) 北福秀(H黒-208) 北平照(H黒-227) 恵方(H黒-228) 光久照(H黒-254)）
          - 安平照（国牽安平(H黒-183) 安照藤(H黒-206)）

## 藤良系

- 第14茂
  - 第7糸桜（北賢桜(H黒-36) 東龍(H黒-45)）
    - 糸光◆（北乃桜(H黒-90)）
      - 北国7の8（北勝国(H黒-175)）
        - 福之国（北白翔(H黒-251) 北清桜(H黒-252)）
        - 北国茂（幹雅(H黒-178)）
        - 第1花国（北花国44(H黒-144) 北乃輝50(H黒-150) 第1花藤(H黒-246)）
          - 美国桜（彩茂(H黒-273)）
        - 糸晴波（金糸(H黒-130s)）
        - 糸福（大分）（北糸照(H黒-76) 松糸勝39(H黒-139) 第7茂糸(H黒-160)）
          - 糸貞福（糸晴糸(H黒-168)）
          - 寿恵福（福龍42(H黒-142) 菊糸松56(H黒-156) 北寿福(H黒-162) 北美月(H黒-174) 重糸福(H黒-190)）
        - 第7福桜（北乃桜王(H黒-179)）
        - 糸晴美
          - 平茂晴（平波照(H黒-198) 晴国花(H黒-199) 多加美(H黒-203) 茂秀紅葉(H黒-211) 茂晴安(H黒-224) 晴金平(H黒-248)）
        - 平田
          - 第6栄（藤重栄(H黒-255)）



## 菊美系

- 菊美土井
  - 菊則土井
    - 菊照土井
      - 照長土井（北谷蔓(H黒-54) 北照長(H黒-56)）
      - 菊安土井
        - 菊伸土井（満天40(H黒-140)）
        - 菊俊土井（北菊照俊(H黒-161) 鶴山俊(H黒-169)）

## 茂金系

- 茂金波（北熊波(H黒-86)）
  - 茂重波（北金波1(H黒-82) 北茂福(H黒-89) 北乃重波(JB-22) 第2茂波(JB-25)）
    - 宮福茂（茂波栄158(H黒-158)）
    - 北金波1（北茂金45(H黒-145)）
    - 茂　勝（北茂勝96(H黒-96) 北福茂16(H黒-116) 福勝8(H黒-119)）
      - 茂　洋（花晴茂(H黒-236)）
    - 徳重波（北清水9(H黒-109)）
    - 茂重桜（北茂桜100(H黒-100) 北加島(H黒-118s) 北泰重桜(H黒-129s) 湘南二郎(H黒-159s)）
  - 越　波
    - 越照波
      - 照菊波（北波福(H黒-164)）

## 気高系

- 気　高
  - 第2気高
    - 晴　美（北大日24(H黒-124)）
      - 賢　晴
        - 賢　深（深晴波(H黒-61) 北美津清(H黒-91) 北茂深(H黒-137s)）
  - 第20平茂（北安柳33(H黒-133)）
    - 東平茂
      - 景　東（景平の4(H黒-177)）
      - 平茂勝（北平茂(H黒-78) 北茂安93(H黒-93) 北勝福1(H黒-101) 北勝波2(H黒-102) 北茂栄5(H黒-105) 北乃勝(H黒-108) 北平勝15(H黒-115) 北勝晴22(H黒-122) 北安勝23(H黒-123) 北勝隆25(H黒-125) 塚裏勝36(H黒-136) 隆安平(H黒-149s) 美津勝51(H黒-151) 嘉高福(H黒-186)）
        - 光平福（平莉(H黒-258)）
        - 勝忠平（北百合忠(H黒-163) 勝早桜5(H黒-187) 桜大地(H黒-212) 光忠平(H黒-220) 福忠勝(H黒-213) 忠安茂(H黒-239) 勝俊久(H黒-283)）
          - 勝早桜5（勝香(H黒-264) 桜茂勝(H黒-274)）
        - 安茂勝（安勝姫(H黒-180)）
        - 百合茂（百合勝1(H黒-201) 拓百合(H黒-217)）
          - 美津百合（琥珀(H黒-257) 美津利奈(H黒-261) 輝百合(H黒-272) 百合洋道(H黒-278)）
        - 第33平茂（北平茂安(H黒-117s)）
  - 森　井
    - 美福10
      - 隆　美
        - 隆　桜（隆光165の1(H黒-176)）
          - 福　桜（北松平12(H黒-112) 鶴仙翔(H黒-171)）

## 栄光系

- 栄　光
  - 第5栄光
    - 金水9
      - 金　徳
        - 金　幸（北花乃神(H黒-167)）
      - 豊　参
        - 第33東豊（第55東豊(H黒-155)）

# ジェネティクス北海道 黒毛和種 種雄牛繋養一覧

| 略号 | 種雄牛名 | 登録番号 | 生年月日 | 体格得点 | 産地 | 父 | 母の父 | 母の祖父 | 遺伝病 | 検定成績 | | | | | |
|---|---|---|---|---|---|---|---|---|---|---|---|---|---|---|---|
| | | | | | | | | | | 区分 | 枝肉重量(kg) | ロース芯面積(cm²) | バラの厚さ(cm) | 皮下脂肪厚(cm) | 脂肪交雑BMS No. |
| H黒-32 | 菊福鶴 | 黒12274 | H3.2.22 | 81.2 | 兵庫県 | 谷福土井 | 安美土井 | 菊美土井 | B3+ | 間 | 363 | 52 | 5.7 | 1.5 | 2.6 |
| H黒-33 | 鶴美 | 黒12267 | H3.3.23 | 80.8 | 兵庫県 | 第2安鶴土井 | 安美土井 | 菊照土井 | | フィールド成績 | | | | | |
| H黒-36 | 北賢桜 | 黒原2412 | H2.12.15 | 87.3 | 島根県 | 第7糸桜 | 糸晴波 | 賢晴 | | 間 | 369 | 54 | 6.1 | 1.7 | 2.4 |
| H黒-38 | 北国7の9 | 黒原1571 | S60.1.20 | 83.0 | 島根県 | 第7糸桜 | 晴美 | 第9高神 | | フィールド成績 | | | | | |
| H黒-39 | 金太郎 | 黒原2725 | H5.3.22 | 86.7 | 島根県 | 賢晴 | 第7糸桜 | 福金波 | | 間 | 365 | 48 | 5.9 | 2.0 | 1.4 |
| H黒-40 | 安福6の3 | 黒12649 | H6.11.28 | 81.3 | 鳥取県 | 安福 | 安谷土井 | 菊則土井 | | 間 | 353 | 51 | 6.5 | 1.9 | 2.3 |
| H黒-41 | 北谷福 | 黒12539 | H6.2.1 | 81.8 | 兵庫県 | 谷福土井 | 安美土井 | 菊美土井 | CL16+ | フィールド成績 | | | | | |
| H黒-42 | 北福照 | 黒12538 | H6.1.8 | 82.9 | 兵庫県 | 谷福土井 | 菊照土井 | 田森土井 | CL16+ | フィールド成績 | | | | | |
| H黒-43 | 北鶴照 | 黒12531 | H6.2.10 | 82.4 | 兵庫県 | 照長土井 | 谷福土井 | 安谷土井 | B3+ | フィールド成績 | | | | | |
| H黒-45 | 東龍 | 黒12604 | H6.5.18 | 80.8 | 三重県 | 第7糸桜 | 安福(岐阜) | 茂富士 | | フィールド成績 | | | | | |
| H黒-46 | 北福安 | 黒12723 | H7.7.2 | 81.7 | 北海道 | 安福 | 静 | 第8春 | CL16+ | 間 | 347 | 46 | 5.8 | 1.8 | 1.9 |
| H黒-47 | 北気高 | 黒12733 | H7.4.11 | 81.6 | 北海道 | 晴美 | 静 | 第8春 | | 間 | 333 | 41 | 5.5 | 1.8 | 1.7 |
| H黒-48 | 菊谷福 | 黒原3181 | H7.1.27 | 82.8 | 兵庫県 | 谷福土井 | 菊照土井 | 菊安土井 | B3+ | 間 | 327 | 42 | 5.3 | 2.2 | 2.2 |
| H黒-49 | 横綱 | 黒12678 | H6.9.1 | 82.6 | 北海道 | 糸晴波 | 糸光 ◆ | 福金波 | | 間 | 348 | 51 | 6.1 | 2.1 | 2.2 |
| H黒-50 | 北伊那光 | 黒12679 | H6.9.26 | 82.1 | 北海道 | 賢深 | 糸光 ◆ | 第7糸桜 | | 間 | 342 | 57 | 6.1 | 1.5 | 2.3 |
| H黒-51 | 第2北福安 | 黒12834 | H7.10.26 | 80.0 | 北海道 | 安福 | 静 | 第8春 | | 間 | 333 | 48 | 6.6 | 1.7 | 2.6 |
| H黒-52 | 第3北福安 | 黒12830 | H7.10.29 | 80.0 | 北海道 | 安福 | 静 | 第8春 | CL16+ | 間 | 341 | 44 | 6.3 | 1.9 | 1.9 |
| H黒-53 | 北照菊 | 黒12829 | H8.2.8 | 81.5 | 兵庫県 | 照長土井 | 菊照土井 | 田森土井 | | 間 | 333 | 47 | 5.7 | 2.0 | 2.5 |
| H黒-54 | 北谷蔓 | 黒12831 | H8.2.28 | 82.7 | 兵庫県 | 照長土井 | 安谷土井 | 菊則土井 | CL16+ | 間 | 363 | 50 | 6.4 | 2.1 | 2.6 |
| H黒-55 | 北照宮 | 黒12833 | H8.3.18 | 80.6 | 兵庫県 | 照長土井 | 安谷土井 | 安美土井 | | フィールド成績 | | | | | |
| H黒-56 | 北照長 | 黒12832 | H8.4.10 | 82.4 | 兵庫県 | 照長土井 | 菊照土井 | 安美土井 | | 間 | 313 | 45 | 5.6 | 1.7 | 2.7 |
| H黒-57 | 北菊鶴 | 黒12835 | H8.4.6 | 80.2 | 鳥取県 | 第2安鶴土井 | 菊照土井 | 安谷土井 | | フィールド成績 | | | | | |
| H黒-58 | 北照福2 | 黒12953 | H8.5.3 | 83.0 | 兵庫県 | 照長土井 | 第2安鶴土井 | 菊照土井 | | フィールド成績 | | | | | |
| H黒-59 | 北安平 | 黒12956 | H9.2.26 | 81.5 | 北海道 | 安平 | 安福 | 茂富士 | CL16+ | 間 | 383 | 51 | 6.6 | 2.0 | 2.5 |
| H黒-60 | 北茂波 | 黒12823 | H7.12.16 | 82.5 | 北海道 | 茂重波 | 賢晴 | 竹道 | | 間 | 337 | 43 | 6.3 | 2.2 | 1.7 |
| H黒-61 | 深晴波 | 黒12821 | H7.11.3 | 82.2 | 北海道 | 賢深 | 糸晴波 | 糸光 ◆ | | 間 | 367 | 48 | 6.1 | 1.3 | 2.9 |
| H黒-62 | 北安福165の2 | 黒12961 | H9.3.6 | 81.7 | 徳島県 | 安福165の9 | 安美土井 | 菊照土井 | CL16+ | 間 | 333 | 48 | 5.9 | 1.8 | 3.4 |
| H黒-63 | 北安福165の1 | 黒12952 | H9.3.10 | 82.7 | 徳島県 | 安福165の9 | 安美土井 | 菊照土井 | MSHR+ | 間 | 356 | 54 | 6.5 | 1.4 | 2.8 |
| H黒-64 | 北谷雪 | 黒12957 | H9.2.22 | 83.0 | 兵庫県 | 谷福土井 | 第2安鶴土井 | 菊照土井 | | 間 | 334 | 49 | 5.9 | 1.9 | 3.2 |
| H黒-66 | 北鶴福 | 黒12950 | H9.3.24 | 83.1 | 兵庫県 | 谷福土井 | 第2安鶴土井 | 菊照土井 | CL16+ | 間 | 350 | 46 | 5.9 | 1.6 | 2.2 |
| H黒-67 | 北菊波 | 黒12958 | H9.4.1 | 80.8 | 兵庫県 | 照菊波 | 菊安土井 | 茂茅波 | | 間 | 334 | 41 | 6.1 | 2.0 | 2.2 |
| H黒-68 | 北大溝 | 黒12959 | H9.4.15 | 82.6 | 兵庫県 | 第2安鶴土井 | 菊照土井 | 安美土井 | | 間 | 332 | 42 | 5.8 | 1.9 | 2.4 |
| H黒-69 | 北福桜 | 黒12973 | H9.9.1 | 82.8 | 鳥取県 | 福桜 | 安美土井 | 越照波 | | 現 | 419 | 46 | 7.6 | 3.2 | 4.4 |
| H黒-70 | 北安福165の9 | 黒12974 | H9.8.19 | 80.9 | 宮城県 | 安福165の9 | 茂重波 | 栃錦 | CL16+ MSHR+ | 間 | 353 | 51 | 6.2 | 1.6 | 3.0 |
| H黒-71 | 北安栄 | 黒12975 | H9.9.15 | 80.7 | 鳥取県 | 安栄 | 安谷土井 | 菊照土井 | | 現 | 404 | 47 | 7.1 | 2.6 | 4.3 |
| H黒-72 | 北糸福 | 黒12976 | H9.9.16 | 82.7 | 鳥取県 | 糸福 | 菊照土井 | 菊茂土井 | | 間 | 367 | 45 | 5.7 | 2.5 | 2.3 |
| H黒-73 | 晴重波 | 黒原3578 | H8.10.26 | 82.5 | 北海道 | 茂重波 | 第20平茂 | 田安福 | | 間 | 364 | 45 | 6.0 | 1.8 | 1.9 |
| H黒-74 | 北安晴 | 黒原3571 | H8.12.30 | 82.9 | 北海道 | 糸晴波 | 糸光 ◆ | 賢晴 | | 間 | 375 | 51 | 6.5 | 2.1 | 1.5 |
| H黒-75 | 北安福1 | 黒13113 | H9.11.1 | 80.8 | 鳥取県 | 安福 | 菊照土井 | 森福土井 | | 現 | 420 | 55 | 7.3 | 2.7 | 3.2 |
| H黒-76 | 北糸照 | 黒13114 | H10.1.3 | 82.8 | 鳥取県 | 糸福 | 菊照土井 | 安谷土井 | | 現 | 402 | 52 | 7.5 | 1.9 | 5.6 |
| H黒-77 | 北福安3の5 | 黒13274 | H10.10.15 | 80.5 | 北海道 | 安福165の9 | 静 | 第8春 | CL16+ | 現 | 429 | 56 | 7.8 | 1.8 | 4.5 |
| H黒-78 | 北平茂1 | 黒13191 | H10.6.23 | 81.2 | 鳥取県 | 平茂勝 | 照長土井 | 菊安土井 | | 現 | 453 | 53 | 7.9 | 2.2 | 5.0 |
| H黒-79 | 北神高 | 黒13192 | H10.7.1 | 81.6 | 鳥取県 | 神高福 | 安谷土井 | 安数土井 | CL16+ | 間 | 344 | 48 | 5.9 | 1.2 | 3.4 |
| H黒-80 | 北平安 | 黒13193 | H10.7.12 | 80.4 | 鳥取県 | 安平 | 菊照土井 | 菊安土井 | | 間 | 346 | 50 | 6.1 | 1.9 | 3.1 |
| H黒-81 | 北晴波 | 黒13194 | H10.3.14 | 81.6 | 島根県 | 糸晴波 | 安福 | 茂富士 | | フィールド成績 | | | | | |
| H黒-82 | 北金波1 | 黒13195 | H10.5.1 | 81.8 | 徳島県 | 茂重波 | 菊照土井 | 安谷土井 | | 間 | 316 | 47 | 5.7 | 1.8 | 4.0 |
| H黒-83 | 北波重 | 黒13218 | H10.5.17 | 81.5 | 宮城県 | 茂重波 | 第7糸桜 | 奥糸 | | 間 | 338 | 41 | 5.7 | 2.1 | 2.8 |
| H黒-84 | 北波7の8 | 黒13196 | H10.6.29 | 81.1 | 徳島県 | 北国7の8 | 安谷土井 | 茂金波 | CL16+ | 間 | 320 | 48 | 6.1 | 1.7 | 2.1 |
| H黒-85 | 北福栄 | 黒13197 | H10.10.20 | 81.7 | 鳥取県 | 安福 | 菊照土井 | 安谷土井 | | 間 | 355 | 45 | 6.5 | 2.3 | 2.5 |
| H黒-86 | 北熊波 | 黒13198 | H10.1.18 | 82.7 | 兵庫県 | 茂金波 | 安幸土井 | 菊照土井 | | 間 | 362 | 50 | 6.3 | 1.5 | 2.8 |
| H黒-87 | 北土井 | 黒13200 | H10.3.8 | 81.0 | 兵庫県 | 谷福土井 | 菊照土井 | 安谷土井 | | 間 | 329 | 48 | 5.5 | 1.8 | 2.4 |
| H黒-88 | 北鶴雪 | 黒13201 | H10.5.15 | 81.9 | 兵庫県 | 第2鶴雪土井 | 菊照土井 | 田森土井 | | 間 | 322 | 43 | 5.8 | 1.9 | 2.8 |



| 略号 | 種雄牛名 | 登録番号 | 生年月日 | 体格得点 | 産地 | 父 | 母の父 | 母の祖父 | 遺伝病 | 検定成績 | | | | | |
|---|---|---|---|---|---|---|---|---|---|---|---|---|---|---|---|
| | | | | | | | | | | 区分 | 枝肉重量(kg) | ロース芯面積(cm²) | バラの厚さ(cm) | 皮下脂肪厚(cm) | 脂肪交雑BMS No. |
| H黒-89 | 北茂福 | 黒13199 | H10.7.30 | 81.6 | 島根県 | 茂重波 | 谷福土井 | 安美土井 | | 現 | 401 | 52 | 7.5 | 2.7 | 5.4 |
| H黒-90 | 北乃桜 | 黒13093 | H9.11.15 | 81.7 | 北海道 | 糸光 ◆ | 第7糸桜 | 福金波 | | 間 | 355 | 49 | 6.4 | 2.4 | 3.1 |
| H黒-91 | 北美津清 | 黒13094 | H10.1.27 | 80.9 | 北海道 | 賢深 | 糸光 ◆ | 第7糸桜 | | 間 | 331 | 44 | 6.1 | 2.1 | 3.2 |
| H黒-93 | 北茂安93 | 黒13323 | H11.4.15 | 82.2 | 北海道 | 平茂勝 | 安福 | 静 | | 現 | 469 | 50 | 8.3 | 2.2 | 6.3 |
| H黒-94 | 北幸豊94 | 黒13236 | H11.2.7 | 82.8 | 兵庫県 | 幸豊土井 | 第2安鶴土井 | 菊照土井 | | 間 | 354 | 46 | 6.1 | 1.5 | 2.7 |
| H黒-95 | 北光福95 | 黒13237 | H11.2.10 | 82.7 | 兵庫県 | 第2鶴雪土井 | 照長土井 | 安谷土井 | | 現 | 409 | 52 | 7.0 | 2.1 | 4.0 |
| H黒-96 | 北茂勝96 | 黒13238 | H11.2.16 | 82.3 | 岩手県 | 茂勝 | 茂重波 | 奥秀 | IARS+ | 現 | 438 | 56 | 8.0 | 2.9 | 6.1 |
| H黒-97 | 北安桜97 | 黒13239 | H11.2.27 | 84.0 | 島根県 | 安平 | 第7糸桜 | 晴美 | | 間 | 357 | 50 | 6.1 | 1.5 | 2.7 |
| H黒-99 | 北鶴長99 | 黒13241 | H11.3.20 | 83.6 | 兵庫県 | 第2鶴雪土井 | 照長土井 | 安谷土井 | | 間 | 360 | 48 | 6.3 | 1.5 | 3.1 |
| H黒-100 | 北茂桜100 | 黒13242 | H11.4.26 | 82.0 | 島根県 | 茂重桜 | 糸花 | 福金4 | | 現 | 407 | 55 | 7.6 | 2.7 | 4.9 |
| H黒-101 | 北勝福1 | 黒13243 | H11.6.8 | 83.9 | 島根県 | 平茂勝 | 安福 | 茂富士 | IARS+ | 現 | 452 | 52 | 8.0 | 2.1 | 5.8 |
| H黒-102 | 北勝波2 | 黒13244 | H11.8.20 | 81.9 | 宮城県 | 平茂勝 | 茂重波 | 菊谷 | | 間 | 372 | 49 | 6.8 | 2.2 | 2.7 |
| H黒-103 | 安福6の5 | 黒13245 | H11.9.3 | 81.1 | 鳥取県 | 安福 | 安谷土井 | 菊則土井 | | 間 | 396 | 52 | 6.7 | 2.4 | 3.0 |
| H黒-104 | 北神照4 | 黒13372 | H11.12.10 | 80.1 | 徳島県 | 神高福 | 照長土井 | 安美土井 | CHS+ | 間 | 351 | 46 | 6.5 | 2.2 | 2.4 |
| H黒-105 | 北茂栄5 | 黒13373 | H12.3.22 | 81.2 | 鳥取県 | 平茂勝 | 安福 | 菊照土井 | | 間 | 389 | 45 | 6.7 | 2.1 | 2.9 |
| H黒-106 | 北清忠 | 黒原3909 | H11.3.19 | 82.9 | 北海道 | 忠福 | 第20平茂 | 金水9 | | 間 | 397 | 49 | 7.1 | 2.2 | 2.4 |
| H黒-107 | 北神福2 | 黒13272 | H11.4.9 | 81.6 | 北海道 | 神高福 | 第20平茂 | 茂秀波 | CHS+ | 間 | 356 | 44 | 6.8 | 2.0 | 3.0 |
| H黒-108 | 北乃勝 | 黒13322 | H12.2.29 | 82.2 | 鳥取県 | 平茂勝 | 紋次郎 | 田森土井 | | 現 | 438 | 52 | 7.8 | 2.4 | 4.7 |
| H黒-109 | 北清水9 | 黒13370 | H11.11.25 | 81.5 | 島根県 | 徳重波 | 賢深 | 糸晴波 | | 現 | 426 | 51 | 7.4 | 3.3 | 4.5 |
| H黒-110 | 北乃富士10 | 黒13371 | H12.2.26 | 82.4 | 兵庫県 | 鶴山土井 | 菊照土井 | 安幸土井 | | 現 | 414 | 49 | 6.8 | 2.2 | 4.2 |
| H黒-111 | 北蔓道11 | 黒13369 | H12.5.22 | 81.6 | 兵庫県 | 鶴山土井 | 越照波 | 菊照土井 | | 現 | 394 | 50 | 6.9 | 2.0 | 3.4 |
| H黒-112 | 北松平12 | 黒13540 | H12.3.24 | 82.3 | 徳島県 | 福桜 | 菊照土井 | 安谷土井 | | 間 | 346 | 48 | 5.9 | 1.9 | 2.7 |
| H黒-113 | 北大安13 | 黒13534 | H12.6.14 | 81.2 | 愛知県 | 安福 | 田森土井 | 安美土井 | | 間 | 326 | 43 | 5.9 | 2.2 | 2.2 |
| H黒-115 | 北平勝15 | 黒13554 | H13.2.2 | 82.0 | 愛知県 | 平茂勝 | 田森土井 | 安美土井 | | 現 | 420 | 54 | 7.5 | 2.3 | 5.4 |
| H黒-116 | 北福茂16 | 黒13571 | H13.4.30 | 81.1 | 宮城県 | 茂勝 | 北国7の8 | 安福165の9 | | 現 | 433 | 54 | 7.5 | 2.8 | 3.9 |
| H黒-117S | 北平茂安 | 黒原4143 | H12.2.2 | 82.7 | 北海道 | 第33平茂 | 安平 | 隆美 | | 現 | 431 | 50 | 7.9 | 2.7 | 4.5 |
| H黒-118S | 北加島 | 黒原4144 | H12.4.13 | 82.9 | 北海道 | 茂重桜 | 糸晴波 | 糸光 ◆ | | 現 | 473 | 58 | 7.9 | 2.7 | 4.1 |
| H黒-119 | 福勝8 | 黒原4019 | H11.6.6 | 82.0 | 島根県 | 茂勝 | 安福165の9 | 糸光 ◆ | | 間 | 376 | 48 | 6.6 | 2.3 | 3.0 |
| H黒-121 | 北安鶴21 | 黒13555 | H13.1.6 | 81.0 | 徳島県 | 安平 | 安美土井 | 菊照土井 | | 間 | 378 | 47 | 6.7 | 2.0 | 2.2 |
| H黒-122 | 北勝晴22 | 黒13556 | H13.2.17 | 81.4 | 三重県 | 平茂勝 | 安糸晴 | 安福 | | 現 | 450 | 52 | 7.8 | 2.8 | 4.9 |
| H黒-123 | 北安勝23 | 黒13557 | H13.2.22 | 81.2 | 広島県 | 平茂勝 | 安福 | 谷福土井 | | 間 | 383 | 47 | 6.6 | 1.9 | 3.3 |
| H黒-124 | 北大日24 | 黒13598 | H13.5.22 | 82.1 | 鳥取県 | 晴美 | 第8平茂 | 第20平茂 | MOD+ | 間 | 374 | 44 | 6.1 | 1.9 | 2.3 |
| H黒-125 | 北勝隆25 | 黒13599 | H13.3.24 | 82.7 | 島根県 | 平茂勝 | 隆桜 | 第20平茂 | | 間 | 408 | 49 | 7.0 | 2.1 | 3.6 |
| H黒-127 | 北安菊27 | 黒13600 | H13.6.23 | 80.3 | 徳島県 | 安平 | 菊照土井 | 安谷土井 | | 間 | 346 | 46 | 6.5 | 1.8 | 2.8 |
| H黒-129S | 北泰重桜 | 黒原4275 | H12.12.20 | 87.2 | 北海道 | 茂重桜 | 谷茂 | 第7糸桜 | | 現 | 443 | 56 | 7.4 | 2.3 | 3.7 |
| H黒-130S | 金糸 | 黒原4276 | H13.2.2 | 84.2 | 北海道 | 糸晴波 | 安平 | 隆美 | | 現 | 487 | 54 | 7.7 | 3.9 | 4.3 |
| H黒-131 | 繁見 | 黒原4277 | H13.3.18 | 85.2 | 北海道 | 安福165の9 | 第5平茂 | 金一 | MSHR+ | 間 | 389 | 45 | 6.6 | 2.3 | 3.7 |
| H黒-132 | 国牽白清 | 黒13602 | H13.6.4 | 82.0 | 島根県 | 飛騨白清 | 茂勝 | 紋次郎 | IARS+ | 間 | 377 | 49 | 6.6 | 1.8 | 3.5 |
| H黒-133 | 北安柳33 | 黒13714 | H14.11.23 | 80.7 | 宮城県 | 第20平茂 | 安平 | 隆桜 | | 間 | 389 | 50 | 6.6 | 1.8 | 2.8 |
| H黒-134 | 北次郎34 | 黒13749 | H15.1.26 | 81.6 | 北海道 | 谷福土井 | 紋次郎 | 安美土井 | | 間 | 373 | 47 | 6.7 | 1.8 | 2.8 |
| H黒-136 | 襟裳勝36 | 黒13778 | H15.5.12 | 84.7 | 北海道 | 平茂勝 | 糸福 | 八重福 | | 間 | 410 | 49 | 7.7 | 2.1 | 3.0 |
| H黒-137S | 北茂深 | 黒13684 | H14.2.10 | 82.7 | 北海道 | 賢深 | 糸光 ◆ | 第7糸桜 | | 現 | 436 | 58 | 7.6 | 2.0 | 4.9 |
| H黒-138S | 賢次郎 | 黒原4412 | H14.4.2 | 82.8 | 北海道 | 紋次郎 | 賢深 | 糸光 ◆ | | 現 | 439 | 57 | 7.3 | 1.9 | 3.8 |
| H黒-139 | 松糸勝39 | 黒13796 | H15.7.16 | 82.7 | 徳島県 | 糸福 | 平茂勝 | 菊照土井 | | 現 | 460 | 57 | 7.6 | 2.3 | 6.3 |
| H黒-140 | 満天40 | 黒13815 | H15.3.6 | 81.9 | 兵庫県 | 菊伸土井 | 第2安鶴土井 | 安幸土井 | | 現 | 404 | 52 | 7.2 | 2.0 | 5.0 |
| H黒-141 | 白清桜41 | 黒13898 | H16.4.10 | 81.0 | 鳥取県 | 飛騨白清 | 第7糸桜 | 安福 | | 現 | 407 | 54 | 7.4 | 1.9 | 5.5 |
| H黒-142 | 福龍42 | 黒原4621 | H15.8.20 | 84.2 | 大分県 | 寿恵福 | 初藤 | 糸福 | | 現 | 444 | 56 | 7.4 | 3.2 | 4.6 |
| H黒-143S | 北若光 | 黒原4468 | H14.11.27 | 82.0 | 北海道 | 牛若丸 | 糸光 ◆ | 第7糸桜 | | 現 | 392 | 47 | 7.0 | 2.6 | 3.5 |
| H黒-144 | 北花国44 | 黒13899 | H16.3.27 | 82.0 | 北海道 | 第1花国 | 紋次郎 | 賢深 | | 現 | 440 | 58 | 7.7 | 2.5 | 5.3 |
| H黒-145 | 北茂金45 | 黒13900 | H16.5.19 | 81.3 | 北海道 | 北金波1 | 平茂勝 | 忠福 | | 現 | 439 | 53 | 7.7 | 2.9 | 5.1 |
| H黒-146S | 北安裕3 | 黒原4466 | H14.11.1 | 82.1 | 北海道 | 安福165の9 | 北国7の8 | 糸晴波 | | 現 | 415 | 55 | 7.2 | 2.2 | 5.2 |
| H黒-148S | 北安豊 | 黒原4583 | H15.5.28 | 82.6 | 北海道 | 北国7の8 | 安福 | 第20平茂 | | 現 | 442 | 57 | 7.7 | 2.8 | 5.2 |

# ジェネティクス北海道 黒毛和種 種雄牛繋養一覧

| 略号 | 種雄牛名 | 登録番号 | 生年月日 | 体格得点 | 産地 | 父 | 母の父 | 母の祖父 | 遺伝病 | 検定成績 | | | | | |
|---|---|---|---|---|---|---|---|---|---|---|---|---|---|---|---|
| | | | | | | | | | | 区分 | 枝肉重量(kg) | ロース芯面積(cm²) | バラの厚さ(cm) | 皮下脂肪厚(cm) | 脂肪交雑BMS No. |
| H黒-149S | 隆安平 | 黒原4469 | H14.12.2 | 84.0 | 北海道 | 平茂勝 | 安平 | 隆美 | | 現 | 445 | 53 | 7.7 | 2.7 | 4.5 |
| H黒-150 | 北乃峰50 | 黒14018 | H16.6.16 | 81.6 | 北海道 | 第1花国 | 神高福 | 第20平茂 | | 現 | 483 | 57 | 8.0 | 2.5 | 5.5 |
| H黒-151 | 美津勝51 | 黒14029 | H16.8.22 | 81.7 | 鳥取県 | 平茂勝 | 谷美土井 | 田森土井 | | 現 | 468 | 56 | 7.9 | 1.8 | 5.7 |
| H黒-152 | 鶴福谷52 | 黒13988 | H16.4.3 | 83.3 | 兵庫県 | 鶴山土井 | 谷福土井 | 菊照土井 | | 現 | 409 | 53 | 7.0 | 2.1 | 4.4 |
| H黒-155 | 第55東豊 | 黒14137 | H17.5.11 | 82.3 | 岩手県 | 第33東豊 | 第5夏藤 | 気高富士 | | 現 | 423 | 50 | 7.7 | 3.1 | 4.2 |
| H黒-156 | 菊糸松56 | 黒14017 | H17.4.8 | 82.0 | 徳島県 | 寿恵福 | 第7糸桜 | 菊照土井 | | 現 | 448 | 54 | 7.3 | 2.7 | 5.7 |
| H黒-157 | 北平福57 | 黒原4708 | H17.1.1 | 83.5 | 兵庫県 | 北平安 | 第2安鶴土井 | 菊照土井 | IARS+ | 現 | 415 | 55 | 7.7 | 1.8 | 5.7 |
| H黒-158 | 茂波栄58 | 黒14016 | H17.2.6 | 82.9 | 兵庫県 | 宮福茂 | 越照波 | 茂金波 | IARS+ | 現 | 412 | 51 | 7.4 | 2.9 | 4.7 |
| H黒-159S | 湘南二郎 | 黒原4470 | H15.3.11 | 83.2 | 北海道 | 茂重桜 | 北国7の8 | 藤桜 | | 現 | 457 | 55 | 7.7 | 2.9 | 5.0 |
| H黒-160S | 第7茂糸 | 黒原4589 | H15.4.21 | 82.5 | 北海道 | 糸福(大分) | 谷茂 | 第7糸桜 | | 現 | 405 | 54 | 6.9 | 2.3 | 4.9 |
| H黒-161 | 北菊照俊 | 黒原4817 | H17.3.7 | 82.0 | 兵庫県 | 菊俊土井 | 第2照久土井 | 菊照土井 | | 現 | 423 | 54 | 7.3 | 2.2 | 4.8 |
| H黒-162 | 北寿福 | 黒14138 | H17.8.19 | 82.4 | 北海道 | 寿恵福 | 糸福 | 八重福 | | 現 | 474 | 58 | 7.9 | 3.1 | 5.7 |
| H黒-163 | 北百合忠 | 黒14139 | H17.10.21 | 81.5 | 北海道 | 勝忠平 | 平茂勝 | 糸福(大分) | | 現 | 459 | 58 | 7.8 | 2.5 | 6.0 |
| H黒-164 | 北波福 | 黒原4818 | H17.2.19 | 83.1 | 兵庫県 | 照菊波 | 照長土井 | 安重土井 | IARS+ | 現 | 429 | 47 | 7.1 | 2.6 | 4.0 |
| H黒-167 | 北花乃神 | 黒14215 | H18.2.21 | 83.3 | 北海道 | 金幸 | 平茂勝 | 神高福 | | 現 | 476 | 55 | 7.7 | 2.5 | 5.2 |
| H黒-168 | 糸晴糸 | 黒原4851 | H17.2.10 | 86.0 | 島根県 | 糸貞福 | 藤桜 | 糸晴波 | | 現 | 454 | 63 | 7.6 | 3.1 | 5.1 |
| H黒-169 | 鶴山俊 | 黒14295 | H18.1.8 | 81.0 | 兵庫県 | 菊俊土井 | 照長土井 | 第2安鶴土井 | | 現 | 409 | 55 | 7.2 | 2.5 | 5.4 |
| H黒-170 | 北芳福 | 黒14294 | H18.2.5 | 81.0 | 兵庫県 | 福芳土井 | 鶴山土井 | 照長土井 | | 現 | 422 | 54 | 7.4 | 2.7 | 5.2 |
| H黒-171 | 鶴仙翔 | 黒原4939 | H18.3.1 | 82.9 | 宮崎県 | 福桜 | 上福 | 安平 | | 現 | 461 | 60 | 7.5 | 2.1 | 5.5 |
| H黒-174 | 北美月 | 黒14357 | H18.12.3 | 82.5 | 広島県 | 寿恵福 | 安福(岐阜) | 谷福土井 | | 現 | 459 | 58 | 7.6 | 2.4 | 5.6 |
| H黒-175 | 北勝国 | 黒原5042 | H19.3.20 | 82.0 | 北海道 | 北国7の8 | 平茂勝 | 神高福 | | 現 | 437 | 52 | 7.7 | 2.3 | 5.4 |
| H黒-176 | 隆光165の1 | 黒原4935 | H17.7.16 | 82.5 | 北海道 | 隆桜 | 安福165の9 | 糸光 ◆ | | 現 | 442 | 57 | 7.8 | 2.1 | 5.0 |
| H黒-177 | 景平の4 | 黒14126 | H17.7.19 | 84.2 | 北海道 | 景東 | 安平 | 誠隆 | | 現 | 457 | 55 | 7.4 | 2.9 | 5.0 |
| H黒-178 | 幹壺 | 黒原5145 | H20.1.6 | 85.4 | 北海道 | 北国茂 | 平茂勝 | 安福165の9 | | 現 | 450 | 58 | 8.0 | 2.9 | 5.3 |
| H黒-179 | 北乃桜王 | 黒原5063 | H19.3.15 | 83.4 | 島根県 | 第7福桜 | 茂重桜 | 第7糸桜 | IARS+ | 現 | 449 | 53 | 7.5 | 2.3 | 4.6 |
| H黒-180 | 安勝姫 | 黒14410 | H19.4.30 | 83.6 | 島根県 | 安茂勝 | 飛騨白清 | 平茂勝 | | 現 | 461 | 57 | 7.9 | 2.4 | 5.8 |
| H黒-183 | 国牽安平 | 黒原5159 | H20.2.29 | 82.3 | 島根県 | 安平照 | 茂勝 | 紋次郎 | | 現 | 455 | 59 | 7.2 | 2.7 | 6.0 |
| H黒-184 | 安糸勝 | 黒原5158 | H20.5.5 | 83.7 | 熊本県 | 安糸福 | 平茂勝 | 第5平茂 | | 現 | 445 | 54 | 7.7 | 2.7 | 5.8 |
| H黒-185 | 波千鶴 | 黒14496 | H20.5.18 | 81.6 | 鳥取県 | 安福165の9 | 茂重波 | 北国7の8 | MSHR+ | 現 | 447 | 52 | 7.7 | 3.0 | 4.8 |
| H黒-186 | 富高福 | 黒14495 | H20.5.25 | 82.4 | 北海道 | 平茂勝 | 金幸 | 平茂勝 | | 現 | 477 | 55 | 7.7 | 2.7 | 4.8 |
| H黒-187 | 勝早桜5 | 黒14289 | H18.6.23 | 83.3 | 北海道 | 勝忠平 | 安平 | 隆桜 | | 現 | 468 | 61 | 8.1 | 2.5 | 6.9 |
| H黒-189 | 北斗王 | 黒原5183 | H20.7.27 | 83.0 | 北海道 | 北平安 | 第1花国 | 茂重桜 | | 現 | 448 | 56 | 8.3 | 3.0 | 6.3 |
| H黒-190 | 重糸福 | 黒14577 | H20.11.7 | 81.8 | 北海道 | 寿恵福 | 糸福(大分) | 第22平茂 | | 現 | 437 | 56 | 7.5 | 3.3 | 6.5 |
| H黒-192 | 清花福 | 黒原5228 | H20.11.24 | 83.0 | 北海道 | 北平安 | 安糸福 | 北国7の8 | | 現 | 460 | 57 | 8.2 | 2.7 | 5.9 |
| H黒-195 | 深山白清 | 黒14578 | H21.1.22 | 80.9 | 北海道 | 国牽白清 | 平茂勝 | 北国7の8 | IARS+ | 現 | 415 | 51 | 7.5 | 2.4 | 4.4 |
| H黒-197 | 美津北平 | 黒原5338 | H22.1.9 | 82.3 | 北海道 | 北平安 | 第1花国 | 美津福 | | 現 | 446 | 61 | 7.5 | 2.7 | 6.8 |
| H黒-198 | 平波照 | 黒14639 | H21.4.9 | 80.8 | 徳島県 | 平茂晴 | 茂重波 | 菊照土井 | IARS+ | 現 | 423 | 51 | 7.6 | 2.6 | 5.4 |
| H黒-199 | 晴国花 | 黒14640 | H21.7.10 | 80.0 | 徳島県 | 平茂晴 | 第1花国 | 北国7の8 | | 現 | 456 | 61 | 7.7 | 2.2 | 7.1 |
| H黒-200 | 松福久 | 黒14641 | H21.5.28 | 81.2 | 島根県 | 安福久 | 安福165の9 | 忠福 | | 現 | 471 | 63 | 8.0 | 2.7 | 6.4 |
| H黒-201 | 百合勝1 | 黒原5191 | H19.7.24 | 82.8 | 北海道 | 百合茂 | 平茂勝 | 高栄 | | 現 | 496 | 60 | 8.5 | 2.8 | 5.5 |
| H黒-203 | 多加美 | 黒14642 | H21.4.11 | 82.9 | 北海道 | 平茂晴 | 安平 | 神高福 | | 現 | 439 | 58 | 8.0 | 3.0 | 6.4 |
| H黒-204 | 北賢太 | 黒14643 | H21.7.30 | 81.7 | 北海道 | 福栄 | 平茂勝 | 安福(岐阜) | IARS+ | 現 | 429 | 56 | 7.7 | 2.5 | 5.4 |
| H黒-206 | 安照藤 | 黒14645 | H21.8.24 | 80.5 | 北海道 | 安平照 | 第1花国 | 安福165の9 | | 現 | 461 | 63 | 8.2 | 2.7 | 7.0 |
| H黒-208 | 北福秀 | 黒原5347 | H21.9.26 | 83.1 | 北海道 | 北平安 | 福桜(宮崎) | 糸秀 | | 現 | 452 | 62 | 7.7 | 2.6 | 6.2 |
| H黒-210 | 全之久 | 黒原5348 | H22.1.9 | 82.8 | 北海道 | 安福久 | 金幸 | 糸福(大分) | | 現 | 489 | 66 | 7.9 | 2.8 | 6.1 |
| H黒-211 | 茂秀紅葉 | 黒14700 | H22.1.15 | 81.4 | 北海道 | 平茂晴 | 美津照 | 安福(岐阜) | IARS+ | 現 | 443 | 59 | 7.9 | 2.2 | 7.0 |
| H黒-212 | 桜大地 | 黒原5412 | H22.3.7 | 84.5 | 北海道 | 勝忠平 | 福桜(宮崎) | 安福165の9 | | 現 | 456 | 55 | 8.1 | 2.9 | 6.0 |
| H黒-213 | 福忠勝 | 黒原5413 | H22.3.30 | 86.1 | 北海道 | 勝忠平 | 福之国 | 福桜(宮崎) | | 現 | 489 | 63 | 8.4 | 2.4 | 7.3 |
| H黒-214 | 安幸福 | 黒原5411 | H22.4.1 | 83.7 | 北海道 | 安糸福 | 美津福 | 金幸 | | 現 | 489 | 57 | 8.6 | 3.0 | 7.0 |
| H黒-216 | 鶴北福 | 黒原5470 | H22.8.8 | 82.3 | 北海道 | 北乃大福 | 北国7の8 | 安福(岐阜) | | 現 | 435 | 58 | 7.8 | 2.5 | 6.7 |
| H黒-217 | 拓百合 | 黒原5471 | H22.8.20 | 82.1 | 北海道 | 百合茂 | 安平 | 糸秀 | | 現 | 455 | 60 | 7.8 | 2.1 | 7.3 |
| H黒-220 | 光忠平 | 黒原5474 | H22.9.26 | 83.4 | 北海道 | 勝忠平 | 安糸福 | 金幸 | | 現 | 475 | 55 | 8.0 | 3.1 | 6.5 |



| 略号 | 種雄牛名 | 登録番号 | 生年月日 | 体格得点 | 産地 | 父 | 母の父 | 母の祖父 | 遺伝病 | 検定成績 | | | | | |
|---|---|---|---|---|---|---|---|---|---|---|---|---|---|---|---|
| | | | | | | | | | | 区分 | 枝肉重量(kg) | ロース芯面積(cm²) | バラの厚さ(cm) | 皮下脂肪厚(cm) | 脂肪交雑BMS No. |
| H黒-224 | 茂晴安 | 黒14841 | H22.12.8 | 83.5 | 北海道 | 平茂晴 | 安平 | 隆桜 | | 現 | 481 | 64 | 8.1 | 2.8 | 7.2 |
| H黒-226 | 梅栄福 | 黒原5529 | H22.12.28 | 84.8 | 北海道 | 北乃大福 | 勝忠平 | 安平 | | 現 | 470 | 63 | 8.5 | 2.7 | 7.3 |
| H黒-227 | 北平照 | 黒原5507 | H23.2.8 | 82.6 | 北海道 | 北平安 | 安平照 | 平茂勝 | IARS+ | 現 | 478 | 55 | 8.1 | 2.8 | 5.3 |
| H黒-228 | 恵方 | 黒原5508 | H23.2.3 | 84.6 | 北海道 | 北平安 | 茂勝 | 平茂勝 | | 現 | 464 | 60 | 8.1 | 2.7 | 6.0 |
| H黒-232 | 友里福秀 | 黒原5532 | H23.6.25 | 83.4 | 北海道 | 安糸福 | 北国7の8 | 平茂勝 | | 現 | 488 | 61 | 8.0 | 2.9 | 7.0 |
| H黒-235 | 匠 | 黒原5606 | H23.6.2 | 84.1 | 北海道 | 北乃大福 | 百合茂 | 北国7の8 | | 現 | 平成29年6月現場後代検定終了予定 | | | | |
| H黒-236 | 花晴茂 | 黒14878 | H23.6.21 | 81.4 | 北海道 | 茂洋 | 平茂晴 | 第1花国 | | 現 | 477 | 65 | 8.0 | 2.7 | 8.0 |
| H黒-237 | 真駒 | 黒14879 | H23.7.14 | 82.7 | 北海道 | 北乃大福 | 平茂勝 | 北国7の8 | | 現 | 平成29年2月現場後代検定終了予定 | | | | |
| H黒-239 | 忠安茂 | 黒原5607 | H23.8.3 | 83.8 | 北海道 | 勝忠平 | 安糸福 | 茂勝 | | 現 | 平成29年6月現場後代検定終了予定 | | | | |
| H黒-244 | 北翔王 | 黒原5676 | H23.12.4 | 84.4 | 北海道 | 北乃大福 | 勝忠平 | 第1花国 | | 現 | 平成29年8月現場後代検定終了予定 | | | | |
| H黒-245 | 春瑞希 | 黒原5677 | H24.1.1 | 82.4 | 北海道 | 北乃大福 | 福之国 | 上福 | | 現 | 平成29年7月現場後代検定終了予定 | | | | |
| H黒-246 | 第1花藤 | 黒14659 | H20.6.18 | 85.0 | 青森県 | 第1花国 | 美津福 | 安福165の9 | | 現 | 506 | 64 | 8.2 | 2.8 | 8.3 |
| H黒-248 | 晴金平 | 黒原5681 | H24.5.12 | 83.7 | 北海道 | 平茂晴 | 金幸 | 平茂勝 | | 現 | 平成29年8月現場後代検定終了予定 | | | | |
| H黒-251 | 北白翔 | 黒原5731 | H24.9.10 | 83.0 | 北海道 | 隆之国 | 北平安 | 北国7の8 | | 現 | 平成30年1月現場後代検定終了予定 | | | | |
| H黒-252 | 北清桜 | 黒原5732 | H25.1.12 | 84.3 | 北海道 | 隆之国 | 福桜(宮崎) | 安平 | | 現 | 平成30年3月現場後代検定終了予定 | | | | |
| H黒-254 | 光久照 | 黒14976 | H24.8.6 | 81.4 | 鳥取県 | 北平安 | 安福久 | 安平照 | | 現 | 平成30年1月現場後代検定終了予定 | | | | |
| H黒-255 | 藤重栄 | 黒14975 | H24.8.16 | 84.3 | 北海道 | 第6栄 | 新糸行 | 第1花国 | | 現 | 平成30年3月現場後代検定終了予定 | | | | |
| H黒-256 | 真津福 | 黒14997 | H25.6.3 | 81.6 | 北海道 | 北乃大福 | 福桜(宮崎) | 安平 | | 現 | 平成30年9月現場後代検定終了予定 | | | | |
| H黒-257 | 琥珀 | 黒14998 | H25.4.5 | 83.6 | 北海道 | 美津百合 | 勝忠平 | 第1花国 | | 現 | 平成30年7月現場後代検定終了予定 | | | | |
| H黒-258 | 平莉 | 黒原5787 | H25.7.23 | 82.1 | 北海道 | 光平福 | 百合茂 | 安福165の9 | | 現 | 平成30年9月現場後代検定終了予定 | | | | |
| H黒-259 | 姫茂 | 黒15040 | H25.8.29 | 85.3 | 北海道 | 百合茂 | 安福久 | 勝忠平 | | 現 | 平成31年1月現場後代検定終了予定 | | | | |
| H黒-260 | 隆久守 | 黒原5862 | H26.1.11 | 83.4 | 北海道 | 安福久 | 平茂勝 | 飛騨白清 | | 現 | 平成31年7月現場後代検定終了予定 | | | | |
| H黒-261 | 美津利奈 | 黒原5863 | H26.1.12 | 82.2 | 北海道 | 美津百合 | 安福久 | 金幸 | | 現 | 平成31年3月現場後代検定終了予定 | | | | |
| H黒-262 | 鈴音 | 黒15045 | H26.1.21 | 84.0 | 北海道 | 勝忠平 | 安福久 | 金幸 | | 現 | 平成31年3月現場後代検定終了予定 | | | | |
| H黒-264 | 勝吾 | 黒原5865 | H26.1.25 | 82.7 | 北海道 | 勝早桜5 | 百合茂 | 安平 | | 現 | 平成31年1月現場後代検定終了予定 | | | | |
| H黒-265 | 北花福 | 黒原5932 | H26.2.13 | 84.1 | 北海道 | 北乃大福 | 第1花国 | 美津福 | | 現 | 平成32年1月現場後代検定終了予定 | | | | |
| H黒-266 | 夜桜 | 黒原5933 | H26.2.25 | 85.9 | 北海道 | 百合茂 | 第1花国 | 平茂勝 | | 現 | 平成31年7月現場後代検定終了予定 | | | | |
| H黒-268 | 朝陽奈 | 黒15093 | H26.5.2 | 82.6 | 北海道 | 北乃大福 | 平茂勝 | 安福165の9 | | 現 | 平成31年9月現場後代検定終了予定 | | | | |
| H黒-269 | 百合照重 | 黒15094 | H26.7.12 | 82.4 | 北海道 | 美津照重 | 百合茂 | 安平 | | 現 | 平成31年9月現場後代検定終了予定 | | | | |
| H黒-272 | 輝百合 | 黒原5934 | H26.9.3 | 83.4 | 北海道 | 美津百合 | 安福久 | 平茂勝 | | 現 | 平成32年9月現場後代検定終了予定 | | | | |
| H黒-273 | 彩茂 | 黒15131 | H26.9.13 | 85.9 | 北海道 | 美国桜 | 百合茂 | 安福165の9 | | 現 | 平成32年3月現場後代検定終了予定 | | | | |
| H黒-274 | 桜茂勝 | 黒原5956 | H26.10.7 | 86.7 | 北海道 | 勝早桜5 | 百合茂 | 平茂勝 | | 現 | 平成32年1月現場後代検定終了予定 | | | | |
| H黒-277 | 勝美糸 | 黒原5957 | H26.11.29 | 84.8 | 北海道 | 美津照重 | 勝忠平 | 金幸 | | 現 | 平成32年7月現場後代検定終了予定 | | | | |
| H黒-278 | 百合洋道 | 黒原5987 | H27.1.2 | 84.6 | 北海道 | 美津百合 | 金幸 | 安糸福 | | 現 | 平成32年7月現場後代検定終了予定 | | | | |
| H黒-283 | 勝俊久 | 黒原6015 | H27.5.1 | 85.1 | 北海道 | 勝忠平 | 安福久 | 平茂勝 | | 現 | 平成32年7月現場後代検定終了予定 | | | | |
| H黒-284 | 照重久 | 黒15200 | H27.5.1 | 82.6 | 北海道 | 美津照重 | 安福久 | 平茂勝 | | 現 | 平成32年9月現場後代検定終了予定 | | | | |
| JB－3 | 福富 | 黒11956 | H1.3.26 | 83.5 | 兵庫県 | 安谷土井 | 菊照土井 | 安美土井 | B3+ | フィールド成績 | | | | | |
| JB－7 | 七福神 | 黒12488 | H5.1.14 | 82.3 | 兵庫県 | 谷福土井 | 菊照土井 | 菊安土井 | B3+ CL16+ | フィールド成績 | | | | | |
| JB－11 | 北乃安福 | 黒12619 | H6.7.15 | 83.8 | 岩手県 | 安福 | 第7糸桜 | 福金波 | CL16+ | フィールド成績 | | | | | |
| JB－12 | 福乃神 | 黒12642 | H6.12.10 | 80.1 | 三重県 | 安福165の9 | 菊照土井 | 安美土井 | CL16+ | フィールド成績 | | | | | |
| JB－13 | 都丸 | 黒12751 | H7.2.18 | 83.0 | 兵庫県 | 照長土井 | 菊照土井 | 安美土井 | IARS+ | フィールド成績 | | | | | |
| JB－14 | 友鶴 | 黒12752 | H7.3.1 | 83.4 | 兵庫県 | 第2安鶴土井 | 菊照土井 | 田森土井 | | フィールド成績 | | | | | |
| JB－16 | 桜糸福 | 黒原3198 | H6.11.21 | 83.0 | 島根県 | 糸福 | 晴美 | 安谷土井 | | フィールド成績 | | | | | |
| JB－17 | 出雲桜 | 黒12779 | H8.5.3 | 83.6 | 島根県 | 北国7の8 | 糸晴波 | 賢深 | | フィールド成績 | | | | | |
| JB－18 | 安糸平 | 黒12930 | H8.8.26 | 82.2 | 熊本県 | 安福165の9 | 糸福 | 第20平茂 | | フィールド成績 | | | | | |
| JB－19 | 北乃谷福鶴 | 黒13055 | H9.3.17 | 82.1 | 兵庫県 | 谷福土井 | 第2安鶴土井 | 菊照土井 | CL16+ | フィールド成績 | | | | | |
| JB－20 | 幸照福 | 黒13056 | H9.3.23 | 81.7 | 兵庫県 | 谷福土井 | 菊照土井 | 安幸土井 | | フィールド成績 | | | | | |
| JB－21 | 茂美津 | 黒13057 | H9.8.27 | 82.0 | 栃木県 | 美津福 | 茂重波 | 糸光 ◆ | | 現 | 405 | 50 | 7.7 | 2.7 | 5.0 |
| JB－22 | 北乃重波 | 黒13058 | H9.11.1 | 80.9 | 岩手県 | 茂重波 | 安谷土井 | 茅森波 | B3+ CL16+ | フィールド成績 | | | | | |
| JB－23 | 北乃安福波 | 黒13107 | H10.1.31 | 83.1 | 岩手県 | 安福 | 福昌 | 第7糸桜 | CL16+ | 現 | 413 | 50 | 7.3 | 2.0 | 5.2 |
| JB－24 | 北乃大福 | 黒13320 | H11.4.17 | 82.0 | 鳥取県 | 安福 | 谷美土井 | 田森土井 | CL16+ | 現 | 438 | 60 | 8.4 | 2.3 | 7.5 |
| JB－25 | 第2茂波 | 黒13321 | H11.12.7 | 81.6 | 鳥取県 | 茂重波 | 菊照土井 | 安谷土井 | IARS+ | 現 | 393 | 52 | 6.8 | 2.2 | 5.5 |