令和六年度

黒毛和種

一般社団法人
ジェネティクス北海道
GENETICS HOKKAIDO assoc.

目次

P2　本誌の見方

P3～　黒毛和種種雄牛名簿

【略号順】

H黒-226	梅栄福	16
H黒-261	美津利奈	16
H黒-264	勝吾	17
H黒-266	夜桜	17
H黒-269	百合照重	18
H黒-277	勝美糸	19
H黒-283	勝俊久	20
H黒-287	隆安幸	21
H黒-293	英貞	11･12
H黒-303	花勝久	21
H黒-311	富福久	18
H黒-312	鉄晴幸	13･14
H黒-313	北美津久	7･8
H黒-319	拓忠平	15
H黒-320	奈美百合	22
H黒-321	博紅葉	9･10
H黒-323	北宝翔	23
H黒-327	勝俊桜	3･4
H黒-337	奈美桜	5･6
H黒-340	隆之姫	24
H黒-342	體生丸	24
H黒-343	北朱音	25
H黒-344	北美咲	24
H黒-345	咲早桜5	24
H黒-350	北雪栄	25
H黒-353	梅勝栄	25
H黒-356	珀百合	25
H黒-357	藤平福	26
H黒-358	琥志郎	26
H黒-361	北平白鵬	26
H黒-363	知恵平安	26
H黒-364	勝百合華	27
H黒-367	姫勝久	27
H黒-370	秋光花	27
H黒-373	琥百合5	27
H黒-376	武白清	28
H黒-377	北神居	28
H黒-379	北小糸	28
H黒-383	百合美桜	28
H黒-386	花福姫	29
H黒-389	武平俊	29
H黒-392	勝俊幸	29
H黒-393	藤静花	29
H黒-397	北美津豊	30
H黒-403	勝美早	30
H黒-405	千夏姫	30
H黒-410	隆知恵	30

【名号順】

H黒-370	秋光花	あきみつはな	27
H黒-353	梅勝栄	うめかつさかえ	25
H黒-226	梅栄福	うめさかえふく	16
H黒-327	勝俊桜	かつとしざくら	3･4
H黒-283	勝俊久	かつとしひさ	20
H黒-392	勝俊幸	かつとしゆき	29
H黒-277	勝美糸	かつみいと	19
H黒-403	勝美早	かつみはや	30
H黒-364	勝百合華	かつゆりはな	27
H黒-343	北朱音	きたあかね	25
H黒-377	北神居	きたかむい	28
H黒-379	北小糸	きたこいと	28
H黒-361	北平白鵬	きたひらはくほう	26
H黒-323	北宝翔	きたほうしょう	23
H黒-344	北美咲	きたみさき	24
H黒-397	北美津豊	きたみつとよ	30
H黒-313	北美津久	きたみつひさ	7･8
H黒-350	北雪栄	きたゆきさかえ	25
H黒-358	琥志郎	こじろう	26
H黒-373	琥百合5	こゆり5	27
H黒-345	咲早桜5	さきはやざくら5	24
H黒-264	勝吾	しょうご	17
H黒-342	體生丸	たいせいまる	24
H黒-410	隆知恵	たかちえ	30
H黒-340	隆之姫	たかのひめ	24
H黒-287	隆安幸	たかやすゆき	21
H黒-319	拓忠平	たくただひら	15
H黒-376	武白清	たけしらきよ	28
H黒-389	武平俊	たけひらとし	29
H黒-363	知恵平安	ちえひらやす	26
H黒-405	千夏姫	ちなつひめ	30
H黒-312	鉄晴幸	てつはるさち	13･14
H黒-311	富福久	とみふくひさ	18
H黒-337	奈美桜	なみざくら	5･6
H黒-320	奈美百合	なみゆり	22
H黒-356	珀百合	はくゆり	25
H黒-303	花勝久	はなかつひさ	21
H黒-386	花福姫	はなふくひめ	29
H黒-293	英貞	ひでさだ	11･12
H黒-367	姫勝久	ひめかつひさ	27
H黒-321	博紅葉	ひろもみじ	9･10
H黒-393	藤静花	ふじしずか	29
H黒-357	藤平福	ふじひらふく	26
H黒-261	美津利奈	みつりな	16
H黒-269	百合照重	ゆりてるしげ	18
H黒-383	百合美桜	ゆりみざくら	28
H黒-266	夜桜	よざくら	17

P31･32　父系からみた主な系統図

P33　種雄牛一覧

P34　精液取扱方法

裏表紙　形質別順位（令和6年1月）

本誌の見方

❶ 特定遺伝子型検査結果表記と性選別精液について

当団で繁養している種雄牛はすべて検査済みとなっており、保因牛についてのみ記載しております。

B3（牛バンド3欠損症）、F13（牛第13因子欠損症）、CL16（牛クローディン16欠損症）、CHS（牛チェディアックヒガシ症候群）、BAS1（バーター症候群1型）、MCSU（牛モリブデン補酵素欠損症）、IARS（IARS異常症）、MOD（眼球形成異常症）、MSHR（メラニン細胞刺激ホルモン受容体）、FMA（前肢帯筋異常症）

上記の遺伝的不良形質の遺伝子を両親より1つずつ受け継いだ場合、遺伝性疾患を発症する場合があります。疾患遺伝子を保因する可能性のある繁殖雌牛との交配は注意が必要です（当団種雄牛の遺伝病保因の有無については、33ページ参照）。

◆ GH-X♀ GH-Y♂ …性選別精液販売対象種雄牛です。

❷ 血　統

公益社団法人全国和牛登録協会発行の血統および能力調査書より記載しております。

❸ 現場後代検定成績

公益社団法人全国和牛登録協会による「現場後代検定」の肉質等級4･5率と去勢･雌･全体の平均値を示しております。

❹ 北海道育種価･参考（新細かさ指数･オレイン酸）

育種価は、一般社団法人北海道酪農畜産協会の提供によるものです。新細かさ指数はホクレン十勝枝肉市場上場牛から評価、オレイン酸は測定した一部の肥育牛から評価されており、σ値のみ公表されています。

❺ 北海道育種価レーダーチャート

○道内雌牛の育種価平均値と標準偏差を用いて、種雄牛の標準化育種価を示したものです。内側の小さな六角形（0）が平均を示し、面積が大きくなるほど能力が高いことを示します。なお、皮下脂肪厚はプラスマイナスの符号を逆にして表示しています。

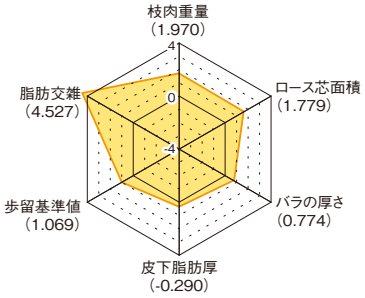

○北美津久を例にとると、枝肉重量、ロース芯面積、歩留基準値および脂肪交雑は平均より非常に能力が高く、バラの厚さ、皮下脂肪厚は平均より高い能力をもちます。

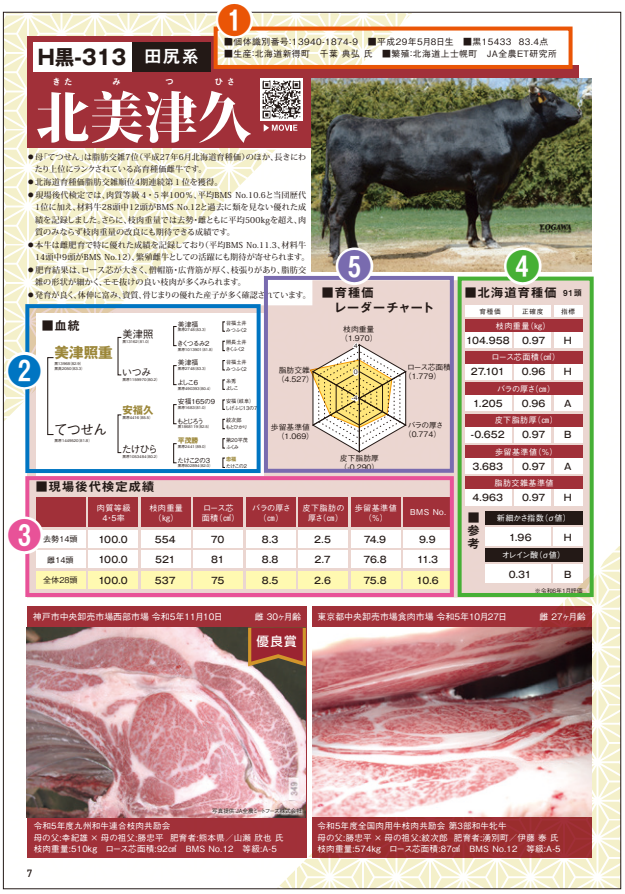

現場後代検定について **現場後代検定による種雄牛評価**（全国和牛登録協会規定）

検定種雄牛における調査牛頭数15頭以上の通常出荷された現場枝肉情報を活用して、各道府県が行う育種価評価事業によって育種価評価を実施し、種雄牛の選抜を効率的に行うための検定方法です。

- **●調査牛の条件**　1.子牛登記証明書を有する去勢牛または雌牛で、遺伝子型検査成績報告書を発行済みであること。
  2.終了時の調査牛頭数は15頭以上であり、肥育開始月齢は13ヶ月未満であること。
- **●検定期間**　肥育終了は去勢牛で生後29ヶ月未満、雌牛で32ヶ月未満とする。
- **●給与方法**　特に取り決めはない。
- **●調査方法**　日本食肉格付協会が枝肉取引規格に基づいて実施した格付結果を用いる。

脂肪交雑の見方　BMS 脂肪交雑評価基準及び等級区分の関係は次のようになります。

BMS No.	1	2	3	4	5	6	7	8	9	10	11	12
脂肪交雑基準	0	0+	1−	1	1+	2−	2	2+	3−	3	4	5
等級区分	1	2	3		4			5				

H黒-327 気高系

■個体識別番号:13713-4677-3　■平成30年4月10日生　■黒原6266　84.7点
■生産:北海道新ひだか町　畑端 博志 氏

勝俊桜（かつとしざくら）

▶MOVIE

- 母「きい」は、脂肪交雑119位（平成28年6月北海道育種価）にランクされ、3産目の雌肥育（父：勝早桜５）でA-5、枝肉重量519kg、ロース芯面積83㎠、BMS No.12を記録。祖母「ゆりこ」も脂肪交雑100位（平成28年6月北海道育種価）にランクされ、親子2代にわたって高い産肉能力を示しています。
- 当団代表種雄牛「勝早桜5」を交配した本牛は、発育良く、前躯幅、肋張りが充実しており、後躯の優れた気高系種雄牛です。
- 脂肪交雑8位（令和6年1月北海道育種価）にランク、育種価指標はHHHBHH、特にロース芯面積9位、バラの厚さ3位、歩留基準値6位と高い評価を受けています。さらに新細かさ指数の指標ではH、オレイン酸は平均以上の評価を受けています。
- 父「勝早桜5」同様、系統を問わず優れた成績を示し、ロース芯は大きく、形状良く、バラの厚い枝肉が生産されています。
- 発育が良く、体積に富み、資質、骨じまりの優れた産子が生産されています。

■血統

- 勝早桜5（黒14289(83.3) 黒高2047(85.8)）
  - 勝忠平（黒原3800(87.5)）
    - 平茂勝（黒原2441(89.0)）
      - 第20平茂ふくみ
      - 忠福うめ
    - うめ2（黒原788266(82.1)）
  - なつ（黒原1070376(81.4)）
    - 安平（黒原2208(84.0)）
      - 安福(宮崎)きよふく
      - 隆桜きみこ
    - きよみ（黒原912383(80.4)）
  - きい（黒原1579008(81.3) 黒高221807(86.4)）
    - 北乃大福（黒13320(82.0)）
      - 安福(岐阜)（黒青180(83.4)）
        - 安谷土井ちずる
      - たにみ（黒原1061937(81.5)）
        - 谷美土井みつふく2
    - ゆりこ（黒2233241(81.0)）
      - 百合茂（黒原4086(88.8)）
        - 平茂勝しらゆり
        - 第1花国きくひめ
      - やりはなみ（黒2133629(80.3)）

■育種価 レーダーチャート

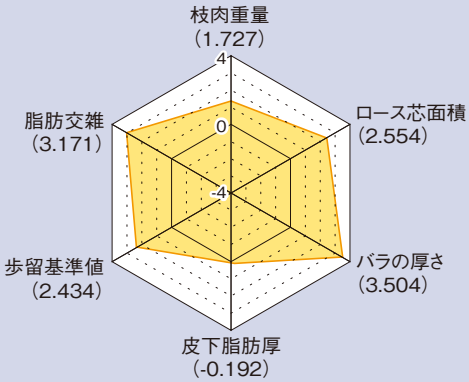

■北海道育種価 35頭

育種価	正確度	指標
枝肉重量(kg)		
98.487	0.94	H
ロース芯面積(㎠)		
31.588	0.93	H
バラの厚さ(cm)		
2.245	0.92	H
皮下脂肪厚(cm)		
-0.617	0.94	B
歩留基準値(%)		
5.010	0.94	H
脂肪交雑基準値		
4.232	0.94	H

■参考

新細かさ指数(σ値)	
1.48	H
オレイン酸(σ値)	
0.04	B

※令和6年1月評価

■現場後代検定成績

	肉質等級 4・5率	枝肉重量 (kg)	ロース芯 面積(㎠)	バラの厚さ (cm)	皮下脂肪の 厚さ(cm)	歩留基準値 (%)	BMS No.
去勢15頭	100.0	518	69	9.0	2.4	75.7	10.0
雌11頭	100.0	501	81	8.9	2.8	77.1	10.5
全体26頭	100.0	511	74	9.0	2.6	76.3	10.2

東京都中央卸売市場食肉市場 令和5年2月22日　去勢 28ヶ月齢

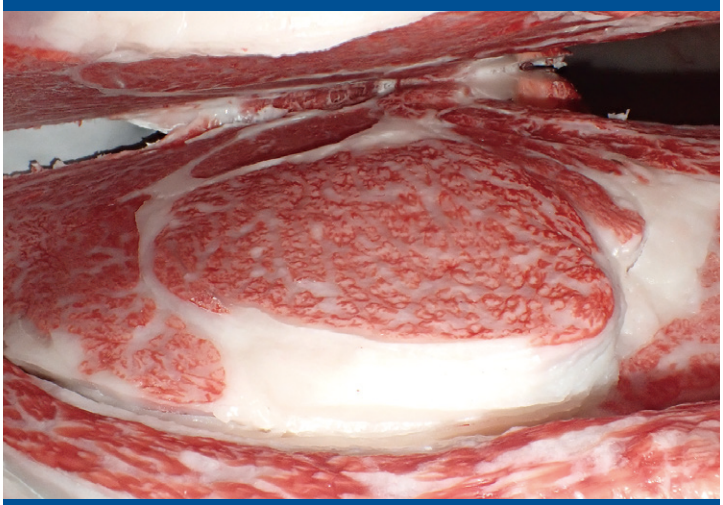

第12回「名人会」肉用牛枝肉共励会
母の父:北平安 × 母の祖父:平茂勝　肥育者:白老町／大浦 夕輝 氏
枝肉重量:540kg　ロース芯面積:77㎠　BMS No.12　等級:A-5

(株)北海道畜産公社　早来工場 令和5年2月13日　雌 28ヶ月齢

母の父:百合白清2 × 母の祖父:安福久　肥育者:白老町／(有) ブリーディング白老牧場
枝肉重量:522kg　ロース芯面積:86㎠　BMS No.12　等級:A-5

ホクレン十勝枝肉市場 令和5年2月4日　去勢 28ヶ月齢

母の父:美国桜 × 母の祖父:平茂晴　肥育者:上士幌町／上士幌町農協肥育センター
枝肉重量:669kg　ロース芯面積:102㎠　BMS No.12　等級:A-5

ホクレン十勝枝肉市場 令和5年2月4日　雌 28ヶ月齢

母の父:幸紀雄 × 母の祖父:安福久　肥育者:幕別町札内／二瓶 義則 氏
枝肉重量:502kg　ロース芯面積:88㎠　BMS No.12　等級:A-5

ホクレン十勝枝肉市場 令和5年2月4日　去勢 28ヶ月齢

母の父:安福久 × 母の祖父:平茂勝　肥育者:音更町／小助川 裕基 氏
枝肉重量:511kg　ロース芯面積:81㎠　BMS No.12　等級:A-5

ホクレン十勝枝肉市場 令和5年4月1日　雌 29ヶ月齢

母の父:芳之国 × 母の祖父:勝忠平　肥育者:幕別町札内／二瓶 義則 氏
枝肉重量:480kg　ロース芯面積:81㎠　BMS No.12　等級:A-5

ホクレン十勝枝肉市場 令和5年2月4日　雌 28ヶ月齢

母の父:芳之国 × 母の祖父:百合茂　肥育者:音更町／小助川 裕基 氏
枝肉重量:557kg　ロース芯面積:117㎠　BMS No.12　等級:A-5

仙台中央食肉卸売市場 令和6年2月7日　去勢 31ヶ月齢

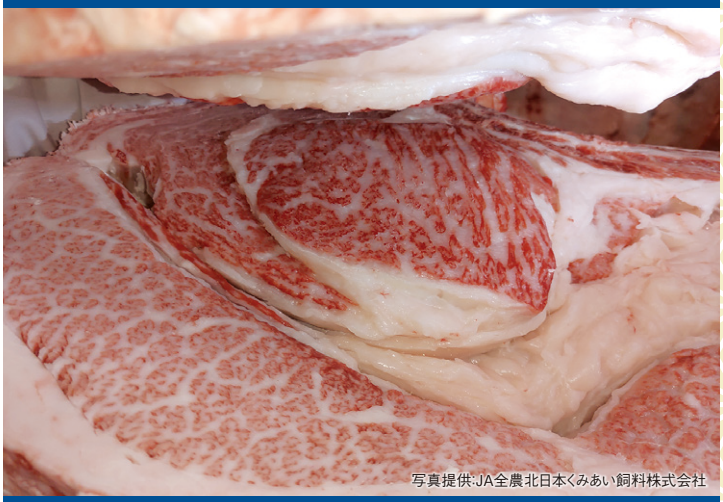
写真提供:JA全農北日本くみあい飼料株式会社

令和5年度 第18回月例牛枝肉共進会
母の父:安福久 × 母の祖父:勝忠平　肥育者:宮城県／(有)根元ファーム
枝肉重量:654kg　ロース芯面積:123㎠　BMS No.11　等級:A-5

H黒-337 気高系

■個体識別番号:14110-2091-5　■平成30年10月3日生　■黒15586　83.2点
■生産:北海道新得町　千葉 典弘 氏　■繁殖:北海道豊頃町　(株)武隈ブリーディングファーム

奈美桜（なみざくら）

GH-Y♂

▶MOVIE

- 母「かおり」は、平成27年6月から3期にわたり北海道育種価脂肪交雑1位にランクされ、現在も高い育種価を有する高育種価雌牛「ななみ」の娘です。
- 当団代表種雄牛「勝早桜５」を交配した本牛は、増体能力、産肉能力の改良に期待する種雄牛です。
- 脂肪交雑23位（令和6年1月北海道育種価）にランクされ、育種価指標はHBHHAHとバランスの良い優れた評価であり、各形質の改良に期待できる成績です。
- 本牛は体伸に富み、後躯、資質に優れた「勝早桜５」の後継種雄牛です。
- 発育が良く、体積に富み、腿が充実した産子が生産されています。

■血統

- 勝早桜5（黒14289(83.3)　黒高2047(85.8)）
  - 勝忠平（黒原3800(87.5)）
    - 平茂勝（黒原2441(89.0)）
      - 第20平茂ふくみ
    - うめ2（黒原788266(82.1)）
      - 忠福うめ
  - なつ（黒原1070376(81.4)）
    - 安平（黒原2208(84.0)）
      - 安福(宮崎)きよふく
    - きよみ（黒原912383(80.4)）
      - 隆桜きみこ
- かおり（黒2530670(81.7)）
  - 幸紀雄（黒原5297(86.7)）
    - 百合茂（黒原4086(88.8)）
      - 平茂勝しらゆり
    - はつかね（黒2092633(81.5)）
      - 金幸やすこ
  - ななみ（黒2338430(79.6)）
    - 安福久（黒原4416(85.5)）
      - 安福165の9もとじろう
    - まいこ（黒原1390295(80.6)）
      - 平茂勝みどり

■育種価 レーダーチャート

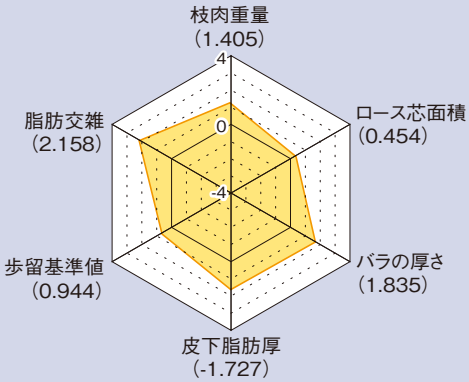

■北海道育種価 30頭

育種価	正確度	指標
枝肉重量(kg)		
89.920	0.93	H
ロース芯面積(㎠)		
19.431	0.92	B
バラの厚さ(cm)		
1.609	0.91	H
皮下脂肪厚(cm)		
-1.168	0.93	H
歩留基準値(%)		
3.562	0.93	A
脂肪交雑基準値		
3.686	0.93	H

■参考

新細かさ指数(σ値)	1.23	A
オレイン酸(σ値)	-0.04	C

※令和6年1月評価

■現場後代検定成績

	肉質等級 4･5率	枝肉重量 (kg)	ロース芯 面積(㎠)	バラの厚さ (cm)	皮下脂肪の 厚さ(cm)	歩留基準値 (%)	BMS No.
去勢18頭	94.4	528	65	8.7	2.0	75.3	9.6
雌13頭	100.0	474	68	8.3	2.5	75.6	9.5
全体31頭	96.8	506	66	8.5	2.2	75.4	9.6

東京都中央卸売市場食肉市場 令和5年8月25日　去勢 29ヶ月齢

第76回「名人会」肉用牛枝肉研究会
母の父:美国桜 × 母の祖父:安福久　肥育者:白老町／阿部 高幸 氏
枝肉重量:548kg　ロース芯面積:87㎠　BMS No.12　等級:A-5

ホクレン十勝枝肉市場 令和5年10月14日　去勢 29ヶ月齢

第20回ジェネティクス北海道黒毛和種枝肉共励会 後代検定牛の部
母の父:芳之国 × 母の祖父:安平　肥育者:幕別町／(農)ファーストブリングアップ蛯
枝肉重量:496kg　ロース芯面積:57㎠　BMS No.12　等級:A-5

ホクレン十勝枝肉市場 令和5年10月14日　雌 29ヶ月齢

第20回ジェネティクス北海道黒毛和種枝肉共励会 後代検定牛の部
母の父:菊福秀 × 母の祖父:福桜(宮崎)　肥育者:白老町／(有)ブリーディング白老牧場
枝肉重量:413kg　ロース芯面積:62㎠　BMS No.12　等級:A-5

ホクレン十勝枝肉市場 令和5年7月1日　去勢 27ヶ月齢

令和5年度ホクレンくみあい飼料株式会社枝肉勉強会
母の父:美津照重 × 母の祖父:茂洋　肥育者:富良野市／(有)ささき農畜産
枝肉重量:578kg　ロース芯面積:70㎠　BMS No.12　等級:A-5

ホクレン十勝枝肉市場 令和5年8月5日　去勢 28ヶ月齢

母の父:百合茂 × 母の祖父:安福久　肥育者:上士幌町／上士幌町農協肥育センター
枝肉重量:569kg　ロース芯面積:74㎠　BMS No.12　等級:A-5

ホクレン十勝枝肉市場 令和5年8月5日　去勢 28ヶ月齢

母の父:花国安福 × 母の祖父:勝早桜5　肥育者:中富良野町／柴田 知樹 氏
枝肉重量:550kg　ロース芯面積:77㎠　BMS No.12　等級:A-5

ホクレン十勝枝肉市場 令和5年7月21日　去勢 27ヶ月齢

母の父:隆之国 × 母の祖父:安福久　肥育者:音更町／山川 克之 氏
枝肉重量:509kg　ロース芯面積:71㎠　BMS No.12　等級:A-5

大阪市中央卸売市場南港市場 令和5年12月8日　去勢 23ヶ月齢

第19回知多牛枝肉共励会(交雑種)
父:奈美桜　肥育者:愛知県／彦洲牧場
枝肉重量:569kg　ロース芯面積:81㎠　BMS No.12　等級:A-5

H黒-313 田尻系

■個体識別番号:13940-1874-9　■平成29年5月8日生　■黒15433　83.4点
■生産:北海道新得町　千葉 典弘 氏　■繁殖:北海道上士幌町　JA全農ET研究所

北美津久（きたみつひさ）

▶MOVIE

- 母「てつせん」は脂肪交雑7位（平成27年6月北海道育種価）のほか、長きにわたり上位にランクされている高育種価雌牛です。
- 北海道育種価脂肪交雑順位4期連続第１位を獲得。
- 現場後代検定では、肉質等級４・５率100％、平均BMS No.10.6と当団歴代1位に加え、材料牛28頭中12頭がBMS No.12と過去に類を見ない優れた成績を記録しました。さらに、枝肉重量では去勢・雌ともに平均500kgを超え、肉質のみならず枝肉重量の改良にも期待できる成績です。
- 本牛は雌肥育で特に優れた成績を記録しており（平均BMS No.11.3、材料牛14頭中9頭がBMS No.12）、繁殖雌牛としての活躍にも期待が寄せられます。
- 肥育結果は、ロース芯が大きく、僧帽筋・広背筋が厚く、枝張りがあり、脂肪交雑の形状が細かく、モモ抜けの良い枝肉が多くみられます。
- 発育が良く、体伸に富み、資質、骨じまりの優れた産子が多く確認されています。

■血統

- 美津照重（黒13968(82.9) 黒高2050(83.3)）
  - 美津照（黒13162(81.0)）
    - 美津福（黒原2748(83.3)）
      - 谷福土井 みつふく2
    - きくつるみ2（黒原1013901(81.8)）
      - 照長土井 きくふく2
  - いつみ（黒原1159970(80.2)）
    - 美津福（黒原2748(83.3)）
      - 谷福土井 みつふく2
    - よしこ6（黒原490393(80.4)）
      - 糸秀 よしこ
- てつせん（黒原1449520(81.8)）
  - 安福久（黒原4416(85.5)）
    - 安福165の9（黒原1683(81.0)）
      - 安福（岐阜） しげふじ13の7
    - もとじろう（黒1868119(82.5)）
      - 紋次郎 もとひかり
  - たけひら（黒原1053484(80.2)）
    - 平茂勝（黒原2441(89.0)）
      - 第20平茂 ふくみ
    - たけこ2の3（黒原802894(82.0)）
      - 忠福 たけこの2

■育種価 レーダーチャート

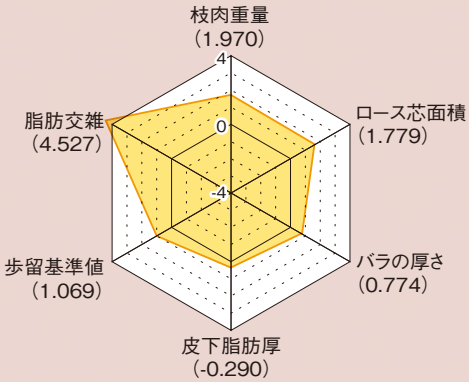

■北海道育種価 91頭

育種価	正確度	指標
枝肉重量(kg)		
104.958	0.97	H
ロース芯面積(㎠)		
27.101	0.96	H
バラの厚さ(cm)		
1.205	0.96	A
皮下脂肪厚(cm)		
-0.652	0.97	B
歩留基準値(%)		
3.683	0.97	A
脂肪交雑基準値		
4.963	0.97	H

■参考

新細かさ指数(σ値)	
1.96	H
オレイン酸(σ値)	
0.31	B

※令和6年1月評価

■現場後代検定成績

	肉質等級 4・5率	枝肉重量 (kg)	ロース芯 面積(㎠)	バラの厚さ (cm)	皮下脂肪の 厚さ(cm)	歩留基準値 (%)	BMS No.
去勢14頭	100.0	554	70	8.3	2.5	74.9	9.9
雌14頭	100.0	521	81	8.8	2.7	76.8	11.3
全体28頭	100.0	537	75	8.5	2.6	75.8	10.6

神戸市中央卸売市場西部市場 令和5年11月10日　雌 30ヶ月齢

写真提供:JA全農ミートフーズ株式会社

令和5年度九州和牛連合枝肉共励会
母の父:幸紀雄 × 母の祖父:勝忠平　肥育者:熊本県／山瀬 欣也 氏
枝肉重量:510kg　ロース芯面積:92㎠　BMS No.12　等級:A-5

東京都中央卸売市場食肉市場 令和5年10月27日　雌 27ヶ月齢

令和5年度全国肉用牛枝肉共励会 第3部和牛牝牛
母の父:勝忠平 × 母の祖父:紋次郎　肥育者:湧別町／伊藤 泰 氏
枝肉重量:574kg　ロース芯面積:87㎠　BMS No.12　等級:A-5

ホクレン十勝枝肉市場 令和6年1月13日　雌 28ヶ月齢

母の父:勝早桜5　肥育者:帯広市／(有)トヨニシファーム
枝肉重量:600kg　ロース芯面積:96㎠　BMS No.12　等級:A-5

ホクレン十勝枝肉市場 令和5年9月16日　去勢 28ヶ月齢

母の父:花国安福　肥育者:帯広市／(有)トヨニシファーム
枝肉重量:624kg　ロース芯面積:85㎠　BMS No.12　等級:A-5

JA飛騨ミート 令和5年4月10日　雌 27ヶ月齢

母の父:美国桜 × 母の祖父:勝忠平　生産者:(有)知多大動物病院
枝肉重量:545kg　ロース芯面積:146㎠　BMS No.12　等級:A-5

ホクレン十勝枝肉市場 令和4年2月5日　雌 28ヶ月齢

母の父:福桜(宮崎) × 母の祖父:北国7の8　肥育者:上士幌町／上士幌町農協肥育センター
枝肉重量:577kg　ロース芯面積:98㎠　BMS No.12　等級:A-5

ホクレン十勝枝肉市場 令和4年3月5日　雌 29ヶ月齢

母の父:忠富士 × 母の祖父:隆桜　肥育者:音更町／小助川 裕基 氏
枝肉重量:545kg　ロース芯面積:100㎠　BMS No.12　等級:A-5

ホクレン十勝枝肉市場 令和4年3月5日　雌 28ヶ月齢

母の父:美国桜 × 母の祖父:安福久　肥育者:音更町／小助川 裕基 氏
枝肉重量:505kg　ロース芯面積:90㎠　BMS No.12　等級:A-5

H黒-321 気高系

■個体識別番号:15572-8285-7　■平成29年9月23日生　■黒原6225　83.3点
■生産:北海道洞爺湖町　平尾 博 氏

博紅葉（ひろもみじ）

GH-♀ GH-♂

▶MOVIE

- 母「ふくもみじ」は、脂肪交雑23位（平成29年7月北海道育種価）にランクされ、北海道を代表する高育種価雌牛「もみじ」を祖母に持ちます。
- 当団代表種雄牛「勝早桜5」を交配した本牛は、発育、骨味が良く、体上線が強い「勝早桜5」の後継種雄牛です。
- 現場後代検定では、肉質等級4・5率100％、平均BMS No.10.2を記録し、脂肪交雑21位（令和6年1月北海道育種価）にランクされ、育種価指標はHHHCBHと脂肪交雑のみならず、その他の産肉能力においても高い評価を受けています。さらに新細かさ指数、オレイン酸の指標ではともにHにランクされています。
- 父「勝早桜5」同様、系統を問わず優れた成績を示し、脂肪交雑の形状は細かく、脂肪の質が良好でモモ抜けの良い枝肉が生産されています。
- 発育が良く、体積が充実し、均称、資質の優れた産子が生産されています。

■血統

- 勝早桜5（黒14289(83.3) 黒高2047(85.8)）
  - 勝忠平（黒原3800(87.5)）
    - 平茂勝（黒原2441(89.0)）
      - 第20平茂（ふくみ）
    - うめ2（黒原788266(82.1)）
      - 忠福（うめ）
  - なつ（黒原1070376(81.4)）
    - 安平（黒原2208(84.0)）
      - 安福（宮崎）（きよふく）
    - きよみ（黒原912383(80.4)）
      - 隆桜（きみこ）
- ふくもみじ（黒原1540821(81.1)）
  - 福桜（宮崎）（黒原2445(82.1)）
    - 隆桜（黒高905(82.7)）
      - 隆美（はらだ）
    - きよふく（黒原568518(82.4)）
      - 安福（岐阜）（きよしげ）
  - ひらもみじ（黒原1460334(82.1) 黒高216542(84.8)）
    - 平茂勝（黒原2441(89.0)）
      - 第20平茂（ふくみ）
    - もみじ（黒原1099163(80.8)）
      - 安福（岐阜）（たかふじ）

■育種価 レーダーチャート

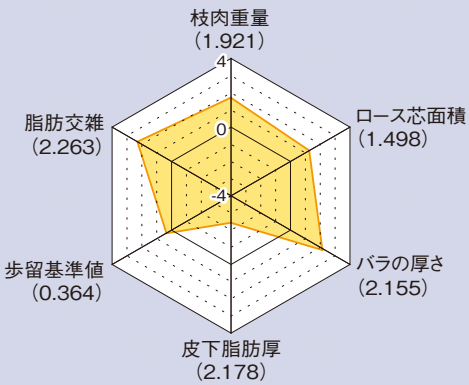

■北海道育種価 43頭

育種価	正確度	指標
枝肉重量(kg)		
103.665	0.95	H
ロース芯面積(㎠)		
25.479	0.94	H
バラの厚さ(cm)		
1.731	0.93	H
皮下脂肪厚(cm)		
0.234	0.95	C
歩留基準値(%)		
2.998	0.95	B
脂肪交雑基準値		
3.743	0.95	H

■参考

新細かさ指数(σ値)	
2.37	H
オレイン酸(σ値)	
2.81	H

※令和6年1月評価

■現場後代検定成績

	肉質等級 4・5率	枝肉重量 (kg)	ロース芯 面積(㎠)	バラの厚さ (cm)	皮下脂肪の 厚さ(cm)	歩留基準値 (%)	BMS No.
去勢13頭	100.0	529	74	9.0	2.7	75.9	10.2
雌13頭	100.0	473	67	8.3	3.0	75.0	10.2
全体26頭	100.0	501	70	8.6	2.9	75.5	10.2

仙台中央食肉卸売市場 令和5年2月8日　去勢 30ヶ月齢

名誉賞

令和4年度 第18回月例牛枝肉共進会 去勢の部
母の父:美国桜 × 母の祖父:安福久　肥育者:宮城県／(有)根元ファーム
枝肉重量:654kg　ロース芯面積:96㎠　BMS No.12　等級:A-5

東京都中央卸売市場食肉市場 令和4年8月26日　去勢 28ヶ月齢

優秀賞

写真提供:(株)肉牛新報社

第72回「名人会」肉用牛枝肉研究会
母の父:安福久 × 母の祖父:勝忠平　肥育者:洞爺湖町／平尾 博 氏
枝肉重量:560kg　ロース芯面積:97㎠　BMS No.12　等級:A-5

ホクレン十勝枝肉市場 令和4年10月22日　雌 29ヶ月齢

第19回ジェネティクス北海道黒毛和種枝肉共励会 後代検定牛の部
母の父:安平照 × 母の祖父:百合茂　肥育者:音更町／山川 克之 氏
枝肉重量:547kg　ロース芯面積:79㎠　BMS No.12　等級:A-5

ホクレン十勝枝肉市場 令和4年10月22日　雌 30ヶ月齢

第19回ジェネティクス北海道黒毛和種枝肉共励会 後代検定牛の部
母の父:百合茂 × 母の祖父:茂洋　肥育者:音更町／山川 克之 氏
枝肉重量:603kg　ロース芯面積:73㎠　BMS No.12　等級:A-5

ホクレン十勝枝肉市場 令和4年10月22日　雌 29ヶ月齢

第19回ジェネティクス北海道黒毛和種枝肉共励会 後代検定牛の部
母の父:菊福秀 × 母の祖父:第5夏藤　肥育者:中富良野町／加茂 博昭 氏
枝肉重量:550kg　ロース芯面積:76㎠　BMS No.12　等級:A-5

ホクレン十勝枝肉市場 令和4年10月22日　去勢 29ヶ月齢

第19回ジェネティクス北海道黒毛和種枝肉共励会 後代検定牛の部
母の父:隆之国 × 母の祖父:福栄　肥育者:網走市／(有) 佐藤牧場
枝肉重量:548kg　ロース芯面積:71㎠　BMS No.12　等級:A-5

ホクレン十勝枝肉市場 令和4年9月3日　去勢 27ヶ月齢

母の父:藤平茂(事業団) × 母の祖父:平茂勝　肥育者:音更町／山川 克之 氏
枝肉重量:549kg　ロース芯面積:64㎠　BMS No.12　等級:A-5

ホクレン十勝枝肉市場 令和4年9月3日　去勢 29ヶ月齢

母の父:百合久 × 母の祖父:茂洋　肥育者:中富良野町／柴田 知樹 氏
枝肉重量:464kg　ロース芯面積:78㎠　BMS No.12　等級:A-5

H黒-293 気高系

■個体識別番号:14941-0831-9　■平成27年12月17日生　■黒原6080　87.8点
■生産:北海道更別村　菅野 英夫 氏

英貞（ひで さだ）

最新情報(HP)　▶MOVIE

- 母「らん」は脂肪交雑102位(平成25年12月北海道育種価)にランクされた高育種価雌牛です。
- 当団代表種雄牛「勝早桜５」を交配した本牛は、第11回全国和牛能力共進会 第1区「若雄の部」にて優等賞4席を受賞、その審査得点は当団過去最高の87.8点を記録!
- 産子は北海道代表として、第12回全国和牛能力共進会に出品されるなど、体型の改良にも優れています。
- 現場後代検定では平均BMS No.8.7、肉質等級4・5率100％を記録。父の「勝早桜５」同様、母の系統を問わず優れた成績を示し、斉一性のある枝肉が生産されています。
- 発育、体伸に富み、後躯、品位、骨じまり、肢勢の優れた産子が生産されています。

■血統

- 勝早桜5（黒14289(83.3) 黒高2047(85.8)）
  - 勝忠平（黒原3800(87.5)）
    - 平茂勝（黒原2441(89.0)）
      - 第20平茂 ふくみ
      - 忠福 うめ
    - うめ2（黒原788266(82.1)）
  - なつ（黒原1070376(81.4)）
    - 安平（黒原2208(84.0)）
      - 安福(宮崎) きよふく
      - 隆桜 きみこ
    - きよみ（黒原912383(80.4)）
- らん（黒原1489462(81.2) 黒高220370(84.0)）
  - 百合茂（黒原4086(88.8)）
    - 平茂勝（黒原2441(89.0)）
      - 第20平茂 ふくみ
      - 神高福 第2しらき1
    - しらゆり（黒1968419(78.8)）
  - ふくみ19（黒2296071(81.0)）
    - 安糸福（黒12812(85.7)）
      - 安福165の9 みちふく
      - 第2平茂勝 かしわ11
    - ふくみ（黒2122235(82.5)）

■育種価 レーダーチャート

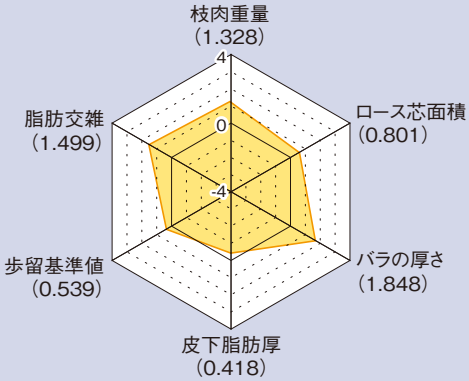

■北海道育種価 45頭

育種価	正確度	指標
枝肉重量(kg)		
87.891	0.95	H
ロース芯面積(㎠)		
21.442	0.94	A
バラの厚さ(cm)		
1.614	0.93	H
皮下脂肪厚(cm)		
-0.398	0.95	C
歩留基準値(%)		
3.168	0.95	B
脂肪交雑基準値		
3.331	0.95	H

■参考

新細かさ指数(σ値)	
1.04	A
オレイン酸(σ値)	
-0.50	C

※令和6年1月評価

■現場後代検定成績

	肉質等級 4・5率	枝肉重量 (kg)	ロース芯 面積(㎠)	バラの厚さ (cm)	皮下脂肪の 厚さ(cm)	歩留基準値 (%)	BMS No.
去勢15頭	100.0	509	67	8.5	2.4	75.3	8.6
雌11頭	100.0	482	65	8.4	2.7	75.0	8.7
全体26頭	100.0	498	66	8.5	2.5	75.2	8.7

ホクレン十勝枝肉市場　令和4年1月8日　去勢 28ヶ月齢

母の父:直太郎 × 母の祖父:安福久　肥育者:帯広市／(有)ダイマルファーム
枝肉重量:577kg　ロース芯面積:79㎠　BMS No.12　等級:A-5

ホクレン十勝枝肉市場　令和3年12月4日　去勢 28ヶ月齢

母の父:平茂晴 × 母の祖父:第7糸桜　肥育者:上士幌町／上士幌町農協肥育センター
枝肉重量:536kg　ロース芯面積:73㎠　BMS No.12　等級:A-5

第18回 北海道総合畜産共進会

第1部 未経産 1等1席　名号:かんな(母の父:幸紀雄)
審査得点 88.6点　中標津町 山崎 幸雄 氏

第12回全国和牛能力共進会 (鹿児島県)

第2区 若雌の1　優等賞13席　名号:もね(母の父:安茂勝)
審査得点86.0点　更別和牛改良組合 (有)美郷牧場

第18回 北海道総合畜産共進会

第2部 未経産 1等1席　名号:ゆりかねさだ(母の父:百合茂)
審査得点 84.6点　弟子屈町 芝田 靖明 氏

第18回 北海道総合畜産共進会

第4部 未経産 1等1席　名号:ひでひさ(母の父:安福久)
審査得点 85.0点　池田町 清水 孝悦 氏

第18回 北海道総合畜産共進会

第8部 父系群 1等1席
(左から) さやひでこ(母の父:北平安)　更別村 (有)美郷牧場
まさみ(母の父:百合白清2)　浦幌町 (株)ハンドインハンド
しほ7388(母の父:梅栄福)　本別町 (株)上田牧場

第18回 北海道総合畜産共進会

第9部 母系群 1等1席
左:あさひで(母の父:花国安福)　今金町 佐藤 弘一 氏

H黒-312 気高系

■個体識別番号:13615-9948-6 ■平成29年5月1日生 ■黒原6188 84.8点
■生産:北海道登別市 井野 知弘 氏

鉄晴幸（てつはるさち）

▶MOVIE

- 母「てつはれ9742」は脂肪交雑7位（平成27年6月北海道育種価）にランクされた「てつせん」の娘牛であり、２代にわたり高い育種価を示しています。
- 「百合茂」の代表的息牛である「幸紀雄」を交配した本牛は、発育が良く、体積が充実しており、後躯、資質が優れた種雄牛です。
- 現場後代検定では、肉質等級4・5率95.2％、平均BMS No.9.6、枝肉重量490kgを記録しており、特に脂肪交雑能力において非常に優れた成績を示しています。さらに脂肪交雑16位（令和6年1月北海道育種価）にランクされ、育種価指標はHHHHHH、特にロース芯面積14位、バラの厚さ12位、歩留基準値5位と高い評価を受けています。
- 母の系統を問わず優れた成績を示し、枝張りがあり、ロース芯が大きく、形状の良い枝肉が生産されています。
- 体に伸びがあり、資質に優れ、体上線が強い産子が生産されています。

■血統

- 幸紀雄 黒原5297(86.7)
  - 百合茂 黒原4086(88.8)
    - 平茂勝 黒原2441(89.0)
      - 第20平茂 ふくみ
    - しらゆり 黒1968419(78.8)
      - 神高福 第2しらき1
  - はつかね 黒2092633(81.5)
    - 金幸 黒原2865(86.8)
      - 金徳 かよこ
    - やすこ 黒原1142642(83.3)
      - 安平 なつこ
- てつはれ9742 黒2428529(81.9)
  - 平茂晴 黒原3712(84.0)
    - 糸晴美 黒原2142(84.0)
      - 第7糸桜 かもふじ3
    - しげとし 黒原639210(82.6)
      - 第20平茂 としこ
  - てつせん 黒原1449520(81.8)
    - 安福久 黒原4416(85.5)
      - 安福165の9 もとじろう
    - たけひら 黒原1053484(80.2)
      - 平茂勝 たけこ2の3

■育種価 レーダーチャート

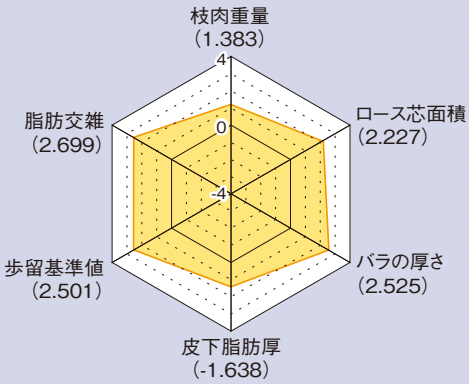

■北海道育種価 31頭

育種価	正確度	指標
枝肉重量(kg)		
89.343	0.93	H
ロース芯面積(㎠)		
29.695	0.92	H
バラの厚さ(cm)		
1.872	0.91	H
皮下脂肪厚(cm)		
-1.136	0.93	H
歩留基準値(%)		
5.075	0.93	H
脂肪交雑基準値		
3.978	0.93	H

■参考

新細かさ指数(σ値)		
2.41	H	
オレイン酸(σ値)		
-3.34	C	

※令和6年1月評価

■現場後代検定成績

	肉質等級 4・5率	枝肉重量 (kg)	ロース芯 面積(㎠)	バラの厚さ (cm)	皮下脂肪の 厚さ(cm)	歩留基準値 (%)	BMS No.
去勢9頭	100.0	518	69	8.7	2.2	75.7	8.7
雌12頭	91.7	470	75	8.7	2.2	77.1	10.3
全体21頭	95.2	490	72	8.7	2.2	76.5	9.6

JA飛騨ミート 令和5年2月27日 去勢 28ヶ月齢

写真提供:(有)知多大動物病院

母の父:安福久 × 母の祖父:百合茂 肥育者:岐阜県／(株)うし和牧場
枝肉重量:588kg ロース芯面積:96㎠ BMS No.12 等級:A-5

株式会社いわちく 令和5年2月22日 去勢 29ヶ月齢

写真提供:(株)ライフルファーム菅生

母の父:花国安福 × 母の祖父:勝忠平 肥育者:宮城県／(株)ライフルファーム菅生
枝肉重量:565kg ロース芯面積:89㎠ BMS No.12 等級:A-5

東京都中央卸売市場食肉市場 令和4年9月5日　雌 31ヶ月齢

母の父:安福久 × 母の祖父:百合茂　肥育者:上富良野町／(株)谷口ファーム
枝肉重量:571kg　ロース芯面積:87㎠　BMS No.12　等級:A-5

(株)北海道畜産公社 早来工場 令和4年5月6日　雌 28ヶ月齢

母の父:百合茂 × 母の祖父:花清国　肥育者:白老町／(有)ブリーディング白老牧場
枝肉重量:454kg　ロース芯面積:82㎠　BMS No.12　等級:A-5

ホクレン十勝枝肉市場 令和4年6月3日　雌 28ヶ月齢

母の父:芳之国 × 母の祖父:安平　肥育者:上士幌町／藤屋 信幸 氏
枝肉重量:473kg　ロース芯面積:80㎠　BMS No.12　等級:A-5

東京都中央卸売市場食肉市場 令和4年8月26日　雌 31ヶ月齢

第72回「名人会」肉用牛枝肉研究会
母の父:光平照 × 母の祖父:平茂勝　肥育者:沼田町／沼田町就農支援実習農場
枝肉重量:459kg　ロース芯面積:71㎠　BMS No.11　等級:A-5

ホクレン十勝枝肉市場 令和4年2月5日　去勢 26ヶ月齢

母の父:勝忠平 × 母の祖父:福栄　肥育者:新得町／十勝北乃夢牧場株式会社
枝肉重量:530kg　ロース芯面積:70㎠　BMS No.11　等級:A-5

ホクレン十勝枝肉市場 令和4年4月9日　雌 28ヶ月齢

母の父:金幸 × 母の祖父:神高福　肥育者:広尾町／竹山 一夫 氏
枝肉重量:496kg　ロース芯面積:84㎠　BMS No.11　等級:A-5

H黒-319 気高系

■個体識別番号:14473-1521-4 ■平成29年8月25日生 ■黒原6224 84.8点
■生産:北海道幕別町 井田 拓次 氏

拓忠平（たくただひら）

▶MOVIE

- 母「あくび」は初産の去勢肥育（父:安福久）でA-5、枝肉重量556kg、ロース芯面積72㎠、BMS No.12、2産目の雌肥育（父:金照）でA-5、枝肉重量506kg、ロース芯面積62㎠、BMS No.8を記録した高能力雌牛です。
- 当団種雄牛「拓百合」を交配した本牛は、発育が良く、体伸に富み、均称、品位、後躯、肢蹄、骨味に優れ、審査得点84.8点を記録し、産肉能力だけでなく、体型の改良にも期待する気高系種雄牛です。
- 現場後代検定では、肉質等級4・5率100%、平均BMS No.は当団検定成績過去最高タイの10.6を記録し、脂肪交雑2位（令和6年1月北海道育種価）にランクされ、育種価指標はBABBBHの評価を受けています。
- 母の系統を問わず優れた成績を示し、枝肉に張りがあり、モモ抜けの良い枝肉が生産されています。
- 体伸に富み、資質、骨じまりの優れた産子が生産されています。

■血統

- 拓百合 黒原5471(82.1)
  - 百合茂 黒原4086(88.8)
    - 平茂勝 黒原2441(89.0)
      - 第20平茂 ふくみ
      - しらゆり 黒1968419(78.8)
        - 神高福
        - 第2しらき1
    - ことひめ 黒2211745(80.8) 黒高211325(81.8)
      - 安平 黒原2208(84.0)
        - 安福（宮崎） きよふく
      - ことこ 黒原867160(81.4)
        - 糸秀
        - 第2ことぶき
  - あくび 黒2371771(83.3)
    - 勝忠平 黒原3800(87.5)
      - 平茂勝 黒原2441(89.0)
        - 第20平茂 ふくみ
      - うめ2 黒原788266(82.1)
        - 忠福
        - うめ
    - まこ 黒原1309394(81.1) 黒高212718(85.2)
      - 安平 黒原2208(84.0)
        - 安福（宮崎） きよふく
      - まさこ 黒原1106414(81.0)
        - 福桜（宮崎）
        - くろひめ3

■育種価 レーダーチャート

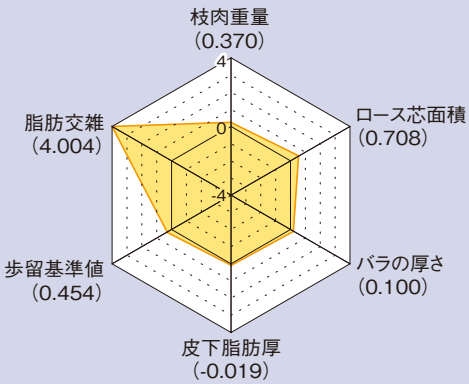

■北海道育種価 28頭

育種価	正確度	指標
枝肉重量(kg)		
62.395	0.93	B
ロース芯面積(㎠)		
20.904	0.92	A
バラの厚さ(cm)		
0.948	0.91	B
皮下脂肪厚(cm)		
-0.555	0.93	B
歩留基準値(%)		
3.085	0.93	B
脂肪交雑基準値		
4.681	0.93	H

■参考

新細かさ指数(σ値)	
0.74	A
オレイン酸(σ値)	
0.51	B

※令和6年1月評価

■現場後代検定成績

	肉質等級 4・5率	枝肉重量 (kg)	ロース芯 面積(㎠)	バラの厚さ (cm)	皮下脂肪の 厚さ(cm)	歩留基準値 (%)	BMS No.
去勢13頭	100.0	504	70	8.1	2.5	75.4	10.5
雌13頭	100.0	450	64	7.7	2.7	74.8	10.6
全体26頭	100.0	477	67	7.9	2.6	75.1	10.6

東京都中央卸売市場食肉市場 令和4年8月26日 去勢 27ヶ月齢

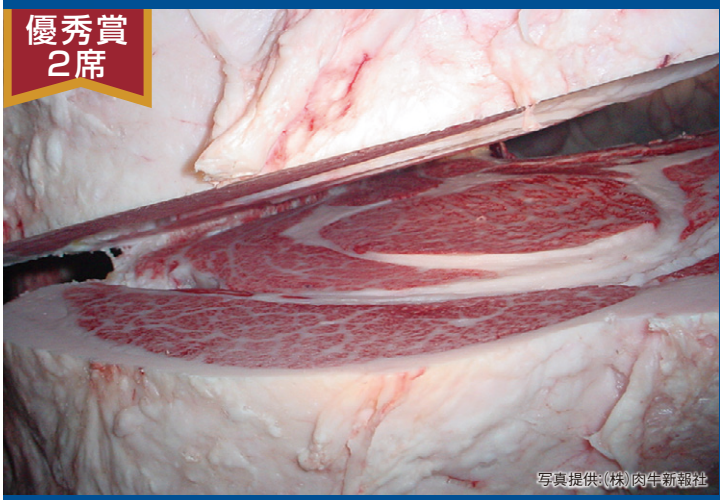

第72回「名人会」肉用牛枝肉研究会
母の父:安福久 × 母の祖父:勝忠平 肥育者:苫小牧市／(有)エー・イー・シー・シャトー植苗
枝肉重量:511kg ロース芯面積:97㎠ BMS No.12 等級:A-5

ホクレン十勝枝肉市場 令和4年7月22日 去勢 27ヶ月齢

母の父:華春福 × 母の祖父:勝忠平 肥育者:上士幌町／上士幌町農協肥育センター
枝肉重量:528kg ロース芯面積:82㎠ BMS No.12 等級:A-5

H黒-226 田尻系

梅栄福（うめ さかえ ふく）

▶MOVIE

■個体識別番号:12991-5758-1 ■平成22年12月28日生
■黒原5529 84.8点 ■生産:北海道新ひだか町 前川 勝俊 氏

- 母「うめこ」は去勢肥育（父：藤北景）でA-5、枝肉重量580kg、ロース芯面積71㎠、BMS No.12を記録し、脂肪交雑2位（平成22年12月北海道育種価）にランクされた高育種価雌牛です。
- 当団の代表的種雄牛「北乃大福」で戻し交配を行った本牛は脂肪交雑、枝肉重量に優れ、一般出荷の枝肉を含めた成績（去勢155頭、雌85頭）で、肉質等級4・5率92.1%、枝肉重量480kg、BMS No7.8を記録しています。
- 産子は北海道代表として、第12回全国和牛能力共進会に出品され、BMS No.12を記録!
- 発育、前躯、体深、体伸に富み、骨じまりの良い産子が生産されています。

ホクレン十勝枝肉市場 令和5年5月20日 去勢 30ヶ月齢

母の父:勝忠平
肥育者:平取町／佐藤 修 氏
枝肉重量:556kg ロース芯面積:94㎠ BMS No.12 等級:A-5

■血統

- 北乃大福（黒13320(82.0)）
  - 安福（岐阜）（黒原930(82.7)、黒青180(83.4)）
    - 安谷土井（黒青85(82.7)）
      - 安美土井（いつひめ）
    - ちずる（黒青7592(80.5)）
      - 安美土井（とくはる）
  - たにみ（黒原1061937(81.5)）
    - 谷美土井（黒青210(82.9)）
      - 安谷土井（ひさみ3）
    - みつふく2（黒高120441）
      - 田森土井（みつふく）
- うめこ（黒2249465(80.0)、黒高216560）
  - 勝忠平（黒原3800(87.5)）
    - 平茂勝（黒原2441(89.0)）
      - 第20平茂（ふくみ）
    - うめ2（黒原788266(82.1)）
      - 忠福（うめ）
  - うめふくこ（黒原1111318(80.1)）
    - 安平（黒原2208(84.0)）
      - 安福（宮崎）（きよふく）
    - ゆうふくの3（黒原876151(80.7)）
      - 隆美（ゆうふく）

■育種価レーダーチャート

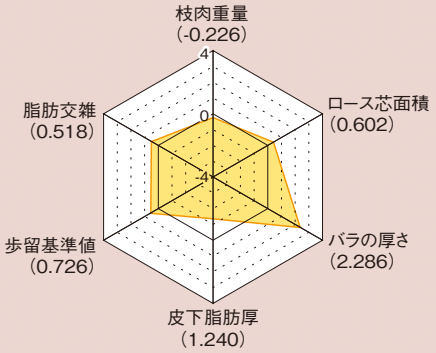

■北海道育種価 1817頭

育種価	正確度	指標	育種価	正確度	指標
枝肉重量(kg)			ロース芯面積(㎠)		
46.509	0.99	C	20.291	0.99	B
バラの厚さ(cm)			皮下脂肪厚(cm)		
1.781	0.99	H	-0.103	0.99	C
歩留基準値(%)			脂肪交雑基準値		
3.350	0.99	A	2.802	0.99	B

■参考

新細かさ指数(σ値)		オレイン酸(σ値)	
0.30	B	0.63	B

■現場後代検定成績

※令和6年1月評価

	肉質等級 4・5率	枝肉重量 (kg)	ロース芯 面積(㎠)	バラの厚さ (cm)	皮下脂肪の 厚さ(cm)	歩留基準値 (%)	BMS No.
去勢16頭	100.0	491	64	8.7	2.4	75.3	7.4
雌15頭	93.3	448	61	8.3	3.0	74.6	7.1
全体31頭	96.8	470	63	8.5	2.7	75.0	7.3

H黒-261 気高系

美津利奈（みつりな）

▶MOVIE

■個体識別番号:13473-5784-0 ■平成26年1月12日生
■黒原5863 82.2点 ■生産:北海道豊頃町 間所 明暁 氏

- 母「まりな」は初産の雌肥育（父：藤平茂（事業団））でA-5、枝肉重量546kg、ロース芯面積73㎠、バラの厚さ8.4cm、BMS No.10を記録した高能力雌牛です。
- 産子は北海道代表として、第12回全国和牛能力共進会に出品され、BMS No.12を記録!またモモ抜けにも定評があります。
- 一般出荷の枝肉を含めた成績（去勢107頭、雌65頭）では、肉質等級4・5率92.4%、枝肉重量468kg、BMS No.8.4を記録しています。
- 前躯幅、肋張り、毛質、骨じまりに優れた産子が生産されています。

東京都中央卸売市場食肉市場 令和5年7月7日 去勢 29ヶ月齢

写真提供:(株)肉牛新報社

第25回全農肉牛枝肉共励会 去勢の部
母の父:美国桜 × 母の祖父:白鵬85の3 肥育者:茨城県／(有)高萩畜産
枝肉重量:686kg ロース芯面積:117㎠ BMS No.12 等級:A-5

■血統

- 美津百合（黒原4990(83.0)）
  - 百合茂（黒原4086(88.8)）
    - 平茂勝（黒原2441(89.0)）
      - 第20平茂（ふくみ）
    - しらゆり（黒1968419(78.8)）
      - 神高福（第2しらき1）
  - よしの1（黒原1234466(81.0)、黒高208008）
    - 美津福（黒原2748(83.3)）
      - 谷福土井（みつふく2）
    - 91やすひろ（黒原846768(82.2)）
      - 9中丸（第3やすひろ）
- まりな（黒原1423270(81.5)）
  - 安福久（黒原4416(85.5)）
    - 安福165の9（黒原1683(81.0)）
      - 安福（岐阜）（しげふじ13の7）
    - もとじろう（黒1868119(82.5)）
      - 紋次郎（もとひかり）
  - えりな（黒原1337055(81.5)）
    - 金幸（黒原2865(86.8)）
      - 金徳（かよこ）
    - えりこ（黒2092629(81.7)）
      - 平茂勝（はまえみ2）

■育種価レーダーチャート

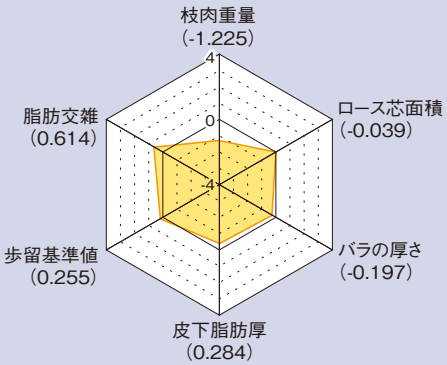

■北海道育種価 566頭

育種価	正確度	指標	育種価	正確度	指標
枝肉重量(kg)			ロース芯面積(㎠)		
19.932	0.99	C	16.581	0.99	C
バラの厚さ(cm)			皮下脂肪厚(cm)		
0.835	0.99	C	-0.446	0.99	C
歩留基準値(%)			脂肪交雑基準値		
2.892	0.99	B	2.854	0.99	B

■参考

新細かさ指数(σ値)		オレイン酸(σ値)	
0.57	B	0.29	B

■現場後代検定成績

※令和6年1月評価

	肉質等級 4・5率	枝肉重量 (kg)	ロース芯 面積(㎠)	バラの厚さ (cm)	皮下脂肪の 厚さ(cm)	歩留基準値 (%)	BMS No.
去勢13頭	100.0	467	59	7.7	2.6	74.0	7.5
雌14頭	92.9	447	65	8.0	2.7	75.1	8.6
全体27頭	96.3	457	62	7.9	2.7	74.6	8.1

H黒-264 気高系

勝吾（しょうご）

▶MOVIE

■個体識別番号:13440-8506-7　■平成26年1月25日生
■黒原5865　82.7点
■生産:北海道日高町　(有)賀張宝寄山育成牧場

- 母「はつめゆり」は脂肪交雑45位(平成24年3月北海道育種価)にランクされた高育種価雌牛です。
- 初産の去勢肥育(父:糸福(鹿児島))は、A-5、枝肉重量556kg、ロース芯面積69㎠、BMS No.11。その成績を含む2頭の産子がBMS No.二桁を記録
- 外貌は父である「勝早桜5」に似ており、発育が良く、体伸、前躯幅に富んだ産子が生産されています。

ホクレン十勝枝肉市場　令和3年3月6日　　去勢 27ヶ月齢

母の父:百合茂 × 母の祖父:国牽白清
肥育者:幕別町／柴山 匡 氏
枝肉重量:512kg　ロース芯面積:67㎠　BMS No.12　等級:A-5

■血統

- 勝早桜5（黒14289(83.3) 黒高2047(85.8)）
  - 勝忠平（黒原3800(87.5)）
    - 平茂勝（黒原2441(89.0)）
      - 第20平茂 ふくみ
    - うめ2（黒原788266(82.1)）
      - 忠福 うめ
  - なつ（黒原1070376(81.4)）
    - 安平（黒原2208(84.0)）
      - 安福(宮崎) きよふく
    - きよみ（黒原912383(80.4)）
      - 隆桜 きみこ
- はつめゆり（黒2291064(80.5)）
  - 百合茂（黒原4086(88.8)）
    - 平茂勝（黒原2441(89.0)）
      - 第20平茂 ふくみ
    - しらゆり（黒1968419(78.8)）
      - 神高福 第2しらき1
  - はつめの1（黒1998053(79.9)）
    - 安平（黒原2208(84.0)）
      - 安福(宮崎) きよふく
    - はつめ（黒原952913(82.0)）
      - 隆桜 ふじこ

■育種価レーダーチャート

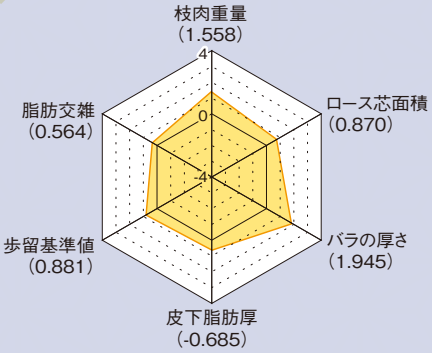

■北海道育種価　692頭

育種価	正確度	指標	育種価	正確度	指標
枝肉重量(kg)			ロース芯面積(㎠)		
94.006	0.99	H	21.839	0.99	A
バラの厚さ(cm)			皮下脂肪厚(cm)		
1.651	0.99	H	-0.794	0.99	A
歩留基準値(%)			脂肪交雑基準値		
3.500	0.99	A	2.827	0.99	B

■参考

新細かさ指数(σ値)		オレイン酸(σ値)	
1.56	H	0.47	B

■現場後代検定成績

※令和6年1月評価

	肉質等級4・5率	枝肉重量(kg)	ロース芯面積(㎠)	バラの厚さ(cm)	皮下脂肪の厚さ(cm)	歩留基準値(%)	BMS No.
去勢14頭	92.9	533	68	8.2	2.4	74.9	7.9
雌13頭	84.6	491	61	8.4	2.9	74.2	7.2
全体27頭	88.9	512	65	8.3	2.7	74.6	7.6

H黒-266 気高系

夜桜（よざくら）

▶MOVIE

■個体識別番号:08602-3278-8　■平成26年2月25日生
■黒原5933　85.9点　■生産:北海道えりも町　中野 芳弘 氏

- 母「よざくら」は、数多くの受精卵産子を残し、脂肪交雑24位(平成25年6月北海道育種価)にランクされた高育種価雌牛です。
- 枝肉成績は、去勢肥育(29ヵ月齢)で枝肉重量613kg、ロース芯面積93㎠、BMS No.12のほか、一般枝肉出荷(検定外)において、去勢肥育(26ヵ月齢)で枝肉重量625kg、ロース芯面積92㎠、BMS No.12を記録!
- 田尻系・藤良系との相性がよく、特に田尻系母体の去勢肥育では肉質等級4・5率93.3%、枝肉重量526kg、BMS No.8.7と高い産肉能力を示しています。
- 発育、体積に優れ、皮膚にゆとりがあり、体上線が強い産子が生産されています。

東京都中央卸売市場食肉市場　令和5年2月22日　　去勢 30ヶ月齢

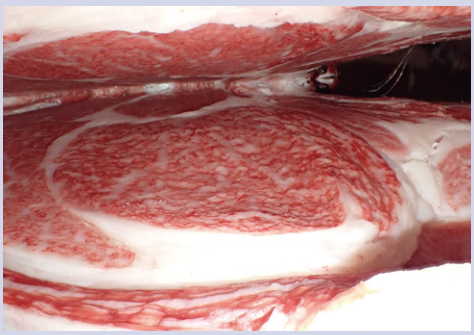

第12回「名人会」肉用牛枝肉共励会
母の父:平茂晴 × 母の祖父:勝忠平　肥育者:新十津川町／玉置 久嗣 氏
枝肉重量:654kg　ロース芯面積:90㎠　BMS No.12　等級:A-5

■血統

- 百合茂（黒原4086(88.8)）
  - 平茂勝（黒原2441(89.0)）
    - 第20平茂（黒育134(84.7)）
      - 気高 第13ひらしげ
    - ふくみ（黒高106567(81.0)）
      - 宝勝 はつこ
  - しらゆり（黒1968419(78.8)）
    - 神高福（黒高929(82.0)）
      - 忠福 めぐみ
    - 第2しらき1（黒原661658(82.3)）
      - 忠福 第2しらき
- よざくら（黒2218471(80.6)）
  - 第1花国（黒12510(82.8)）
    - 北国7の8（黒原1530(86.7)）
      - 第7糸桜 きたぐに7
    - あおはな（黒高140927）
      - 花桜 第2あおひろ
  - ひらしげざくら（黒2119991(79.5)）
    - 平茂勝（黒原2441(89.0)）
      - 第20平茂 ふくみ
    - ふくしげ（黒2054497(81.1)）
      - 安平 かわむら19

■育種価レーダーチャート

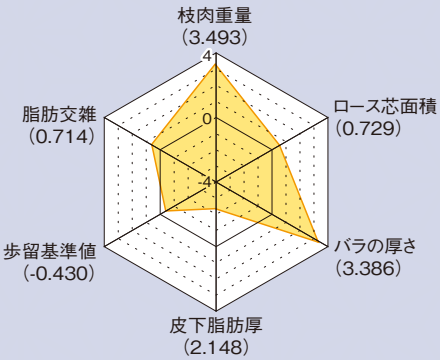

■北海道育種価　482頭

育種価	正確度	指標	育種価	正確度	指標
枝肉重量(kg)			ロース芯面積(㎠)		
145.498	0.99	H	21.024	0.99	A
バラの厚さ(cm)			皮下脂肪厚(cm)		
2.200	0.99	H	0.223	0.99	C
歩留基準値(%)			脂肪交雑基準値		
2.226	0.99	C	2.908	0.99	A

■参考

新細かさ指数(σ値)		オレイン酸(σ値)	
0.49	B	-2.22	C

■現場後代検定成績

※令和6年1月評価

	肉質等級4・5率	枝肉重量(kg)	ロース芯面積(㎠)	バラの厚さ(cm)	皮下脂肪の厚さ(cm)	歩留基準値(%)	BMS No.
去勢10頭	90.0	536	69	8.6	2.5	75.2	9.1
雌16頭	87.5	502	61	8.8	3.5	73.8	6.8
全体26頭	88.5	515	64	8.7	3.1	74.3	7.7

H黒-269 田尻系

ゆりてるしげ

百合照重

▶MOVIE

■個体識別番号:14600-8034-2　■平成26年7月12日生
■黒15094　82.4点　■生産:北海道小平町　曽我部 健 氏

- 母「りぼん」は初産の去勢肥育(父:安福久)が第32回「名人会」枝肉研究会にて最優秀賞を受賞(A-5、枝肉重量564kg、ロース芯面積73㎠、BMS No.11)
- 北海道育種価(令和6年1月)では、新細かさ指数3位にランクされ、細かい脂肪交雑の形状が期待できます。
- 枝肉成績は、雌肥育(30ヵ月齢)で、枝肉重量521kg、ロース芯面積83㎠、BMS No.12。ほか7頭がBMS No.二桁を記録し、母の系統を問わず、優れた産肉成績を示しています。
- 父の特徴を引き継ぎ、発育、体伸、骨じまりに優れ、体上線が強い産子が生産されています。

■血統

- 美津照重 (黒13968(82.9) 黒高2050(83.3))
  - 美津照 (黒13162(81.0))
    - 美津福 (黒原2748(83.3))
      - 谷福土井 みつふく2
    - きくつるみ2 (黒原1013901(81.8))
      - 照長土井 きくふく2
  - いつみ (黒原1159970(80.2))
    - 美津福 (黒原2748(83.3))
      - 谷福土井 みつふく2
    - よしこ6 (黒原490393(80.4))
      - 糸秀 よしこ
- りぼん (黒2332899(84.0))
  - 百合茂 (黒原4086(88.8))
    - 平茂勝 (黒原2441(89.0))
      - 第20平茂 ふくみ
    - しらゆり (黒1968419(78.8))
      - 神高福 第2しらき1
  - ちえみ (黒2134247(81.3))
    - 安平 (黒原2208(84.0))
      - 安福(宮崎) きよふく
    - ちえ (黒原840101(81.8))
      - 福茂 はなみ

■育種価レーダーチャート

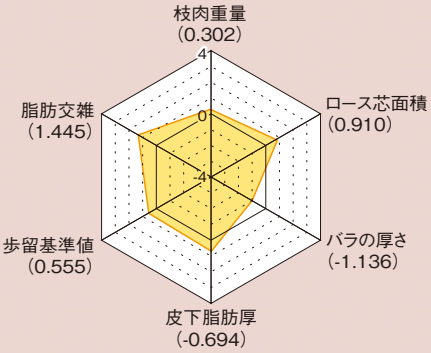

■北海道育種価 82頭

育種価	正確度	指標	育種価	正確度	指標
枝肉重量(kg)			ロース芯面積(㎠)		
60.572	0.96	B	22.071	0.96	A
バラの厚さ(cm)			皮下脂肪厚(cm)		
0.477	0.96	C	-0.797	0.97	A
歩留基準値(%)			脂肪交雑基準値		
3.183	0.97	B	3.302	0.97	H

■参考

新細かさ指数(σ値)		オレイン酸(σ値)	
2.60	H	1.74	H

ホクレン十勝枝肉市場 令和5年4月1日　去勢 31ヶ月齢

母の父:安福久
肥育者:平取町／佐藤 修 氏
枝肉重量:532kg　ロース芯面積:74㎠　BMS No.12　等級:A-5

■現場後代検定成績

※令和6年1月評価

	肉質等級4・5率	枝肉重量(kg)	ロース芯面積(㎠)	バラの厚さ(cm)	皮下脂肪の厚さ(cm)	歩留基準値(%)	BMS No.
去勢13頭	92.3	493	62	7.8	2.2	74.5	7.9
雌10頭	100.0	457	70	7.4	2.3	75.7	8.6
全体23頭	95.7	477	65	7.7	2.3	75.0	8.2

H黒-311 田尻系

とみふくひさ

富福久

▶MOVIE

■個体識別番号:08637-6604-4　■平成29年4月17日生
■黒原6190　83.6点　■生産:北海道日高町　上島 久幸 氏

- 祖母「じろう」は、岐阜県基幹種雄牛である「花清国(父:飛驒白清)」「花清勝(父:白清85の3)」を輩出した高能力繁殖雌牛です。
- その異父妹である母「じろう24」に産肉能力において全国的に評価の高い「安福久」を交配した本牛は、発育が良く、体伸、体深、尻幅に富み、資質に優れた田尻系種雄牛です。
- 現場後代検定では、肉質等級4・5率100%、平均BMS No.9.2を記録し、脂肪交雑19位(令和6年1月北海道育種価)にランクされ、育種価指標はCBCABHの評価を受けています。さらに新細かさ指数の指標もHと高く評価されています。
- 気高系、藤良系の母体との交配で優れた成績を示し、藤良系の母体との交配では平均BMS No.10.2と特に優秀な成績を残しています。
- 発育が良く、体積が充実し、資質、骨じまりが優れた産子が生産されています。

■血統

- 安福久 (黒原4416(85.5))
  - 安福165の9 (黒原1683(81.0))
    - 安福(岐阜) (黒青180(83.4))
      - 安谷土井 ちずる
    - しげふじ13の7 (黒高67760(80.0))
      - 茂富士 おく
  - もとじろう (黒1868119(82.5))
    - 紋次郎 (黒高938)
      - 安美土井 はるみ
    - もとひかり (黒原645592(81.1))
      - 糸光 ◆ かつもと
- じろう24 (黒2439468(82.4))
  - 茂洋 (黒原4257(84.1) 黒高2042(85.0))
    - 茂勝 (黒高989)
      - 茂重波 ひでかつ
    - こざさ (黒原741541(80.3))
      - 糸晴波 あわたに1
  - じろう (黒1992656(81.1) 黒高208548)
    - 北国7の8 (黒原1530(86.7))
      - 第7糸桜 きたぐに7
    - けんじろう (黒原942321(82.4))
      - 紋次郎 みどりけん

■育種価レーダーチャート

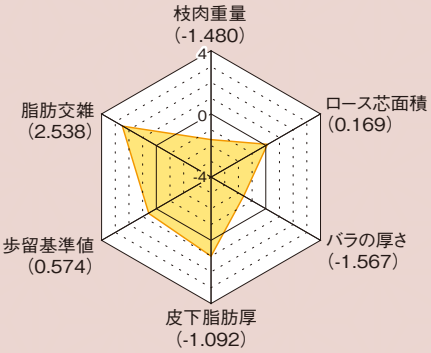

■北海道育種価 34頭

育種価	正確度	指標	育種価	正確度	指標
枝肉重量(kg)			ロース芯面積(㎠)		
13.145	0.93	C	17.784	0.93	B
バラの厚さ(cm)			皮下脂肪厚(cm)		
0.313	0.92	C	-0.940	0.93	A
歩留基準値(%)			脂肪交雑基準値		
3.202	0.93	B	3.891	0.93	H

■参考

新細かさ指数(σ値)		オレイン酸(σ値)	
2.01	H	-0.11	C

(株)北海道畜産公社　早来工場 令和4年6月28日　雌 31ヶ月齢

母の父:平茂勝 × 母の祖父:北国7の8
肥育者:平取町／(有)平取町畜産公社
枝肉重量:481kg　ロース芯面積:64㎠　BMS No.12　等級:A-5

■現場後代検定成績

※令和6年1月評価

	肉質等級4・5率	枝肉重量(kg)	ロース芯面積(㎠)	バラの厚さ(cm)	皮下脂肪の厚さ(cm)	歩留基準値(%)	BMS No.
去勢14頭	100.0	489	62	8.0	2.3	74.5	8.4
雌18頭	100.0	423	65	7.6	2.4	75.4	9.8
全体32頭	100.0	452	63	7.7	2.4	75.0	9.2

H黒-277 田尻系

■個体識別番号:13549-7219-7　■平成26年11月29日生　■黒原5957　84.8点
■生産:北海道足寄町　管野 富夫 氏　黒高2060　85.5点

勝美糸（かつみいと）

▶MOVIE

- 母「えいこ」は発育、体積、資質、均称に優れ、高等登録にて体型審査得点86.4点を記録
- 本牛は、肋張り良く、体積があり、資質に優れ、高等登録にて体型審査得点85.5点を記録！
- 均称・斉一性に優れた産子が各地共進会で入賞するなど優れた成績を収めています。
- 気高系との相性がよく、当団代表種雄牛「勝早桜５」を父に持つ繁殖雌牛との交配（去勢3頭、雌3頭）では、BMS No.9.8と優れた成績を記録
- 北海道育種価（令和6年1月）では、オレイン酸14位にランクされ、牛肉の美味しさにも期待できます。
- 発育が良く、体伸、尻幅に富み、均称、前躯、毛質、骨じまりに優れた産子が生産されています。

■血統

- 美津照重（黒13968(82.9) 黒高2050(83.3)）
  - 美津照（黒13162(81.0)）
    - 美津福（黒原2748(83.3)）
      - 谷福土井 みつふく2
      - きくつるみ2（黒原1013901(81.8)）
        - 照長土井 きくふく2
    - いつみ（黒原1159970(80.2)）
      - 美津福（黒原2748(83.3)）
        - 谷福土井 みつふく2
      - よしこ6（黒原490393(80.4)）
        - 糸秀 よしこ
  - 勝忠平（黒原3800(87.5)）
    - 平茂勝（黒原2441(89.0)）
      - 第20平茂 ふくみ
      - うめ2（黒原788266(82.1)）
        - 忠福 うめ
    - えいここ（黒原1212940(84.3)）
      - 金幸（黒原2865(86.8)）
        - 金徳 かよこ
      - えいこ10（黒原798710(82.2)）
        - 神高福 えいこ
- えいこ（黒原1361966(80.3) 黒高215255(86.4)）

■育種価 レーダーチャート

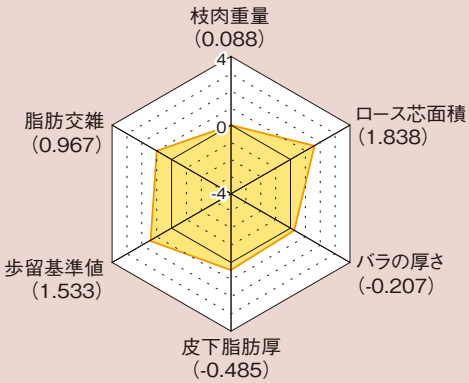

■北海道育種価 144頭

育種価	正確度	指標
枝肉重量(kg)		
54.867	0.98	B
ロース芯面積(㎠)		
27.444	0.97	H
バラの厚さ(cm)		
0.831	0.97	C
皮下脂肪厚(cm)		
-0.722	0.98	B
歩留基準値(%)		
4.134	0.98	H
脂肪交雑基準値		
3.044	0.98	A

■参考

新細かさ指数(σ値)	
1.21	A
オレイン酸(σ値)	
2.32	H

※令和6年1月評価

■現場後代検定成績

	肉質等級 4・5率	枝肉重量 (kg)	ロース芯 面積(㎠)	バラの厚さ (cm)	皮下脂肪の 厚さ(cm)	歩留基準値 (%)	BMS No.
去勢13頭	84.6	487	65	7.8	1.9	75.3	7.5
雌12頭	100.0	460	70	7.9	2.7	75.6	8.4
全体25頭	92.0	474	67	7.9	2.3	75.4	8.0

ホクレン十勝枝肉市場 令和5年7月1日　去勢 28ヶ月齢

母の父:隆之国　肥育者:上士幌町／上士幌町農協肥育センター
枝肉重量:585kg　ロース芯面積:105㎠　BMS No.12　等級:A-5

ホクレン十勝枝肉市場 令和5年10月14日　去勢 26ヶ月齢

第20回ジェネティクス北海道黒毛和種枝肉共励会 一般牛の部
母の父:福乃百合 × 母の祖父:安福久　肥育者:本別町／北海道立農業大学校
枝肉重量:511kg　ロース芯面積:76㎠　BMS No.12　等級:A-5

H黒-283 気高系

■個体識別番号:13773-4530-5　■平成27年5月1日生　■黒原6015　85.1点
■生産:北海道新ひだか町　畑端 博志 氏

勝俊久（かつとしひさ）

GH-Y♂

▶MOVIE

- 母「はうおり」は脂肪交雑5位（平成31年1月北海道育種価）にランクされ、初産の去勢肥育（父：百合茂）で第39回「名人会」肉用牛枝肉研究会にて最優秀賞を受賞（BMS No.12、枝肉重量565kg、ロース芯面積110㎠）
- 本牛の全兄弟4頭のうち3頭がBMS No.12、1頭がBMS No.10、4頭の平均枝肉重量567kg、ロース芯面積103㎠と優れた成績を記録しています。
- 一般出荷の枝肉を含めた成績（去勢32頭、雌37頭）では、肉質等級4・5率97.1%、枝肉重量469kg、BMS No.8.4と優れた成績を記録！
- 父に似て、発育・体伸に富み、後躯に優れ、体上線が強く、体下線の平直な産子が生産されています。

■血統

- 勝忠平（黒原3800(87.5)）
  - 平茂勝（黒原2441(89.0)）
    - 第20平茂（黒育134(84.7)）
      - 気高
      - 第13ひらしげ
    - ふくみ（黒高106567(81.0)）
      - 宝勝
      - はつこ
  - うめ2（黒原788266(82.1)）
    - 忠福（黒育129(82.3)）
      - 安美土井
      - 第2よしいち
    - うめ（黒高128002）
      - 第20平茂
      - つるさかえの1
- はうおり（黒原1539657(81.1)）
  - 安福久（黒原4416(85.5)）
    - 安福165の9（黒原1683(81.0)）
      - 安福（岐阜）
      - しげふじ13の7
    - もとじろう（黒1868119(82.5)）
      - 紋次郎
      - もとひかり
  - なつこ（黒原1327804(80.6)）
    - 平茂勝（黒原2441(89.0)）
      - 第20平茂
      - ふくみ
    - ふくこ2（黒原1206710(81.2)）
      - 安平
      - ふくこ

■育種価 レーダーチャート

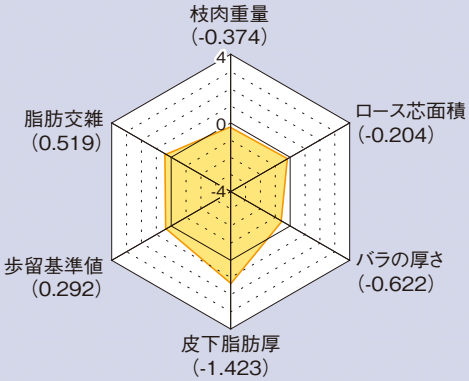

■北海道育種価 203頭

育種価	正確度	指標
枝肉重量(kg)		
42.591	0.98	C
ロース芯面積(㎠)		
15.626	0.98	C
バラの厚さ(cm)		
0.673	0.98	C
皮下脂肪厚(cm)		
-1.059	0.98	H
歩留基準値(%)		
2.928	0.98	B
脂肪交雑基準値		
2.803	0.98	B

■参考

新細かさ指数(σ値)		
1.99	H	
オレイン酸(σ値)		
-0.96	C	

※令和6年1月評価

■現場後代検定成績

	肉質等級 4・5率	枝肉重量 (kg)	ロース芯 面積(㎠)	バラの厚さ (cm)	皮下脂肪の 厚さ(cm)	歩留基準値 (%)	BMS No.
去勢10頭	90.0	503	61	8.0	2.3	74.4	8.0
雌16頭	100.0	477	68	8.3	2.7	75.3	8.6
全体26頭	96.2	487	65	8.2	2.6	75.0	8.4

東京都中央卸売市場食肉市場　令和5年10月18日　去勢 28ヶ月齢

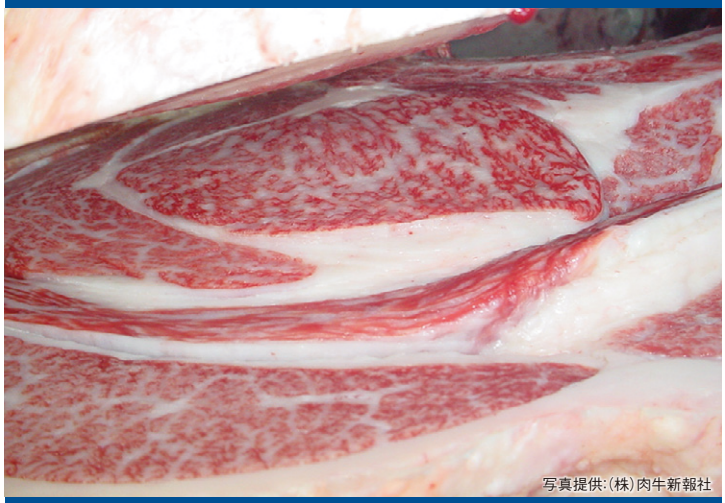

写真提供:(株)肉牛新報社

第17回全国肉牛事業協同組合枝肉共励会
母の父:茂洋美　肥育者:上富良野町／(有)明正
枝肉重量:570kg　ロース芯面積:91㎠　BMS No.12　等級:A-5

ホクレン十勝枝肉市場　令和5年11月25日　雌 27ヶ月齢

令和5年度北海道枝肉共励会　黒毛和牛の部
母の父:第1花藤　肥育者:大樹町／米谷 英幸 氏
枝肉重量:411kg　ロース芯面積:59㎠　BMS No.12　等級:A-5

H黒-287 藤良系

隆安幸（たかやすゆき）

▶MOVIE

■個体識別番号:14370-1474-5　■平成27年8月21日生
■黒15251　82.2点　■生産:北海道小平町　安田 幸浩 氏

- 母「あおいちゃん」は2産目の去勢肥育（父:安福久）で平成26年度北海道枝肉共励会にて優秀賞2席を受賞（A-5、枝肉重量454kg、ロース芯面積87㎠、BMS No.12）のほか、上物の枝肉を多数記録している高能力雌牛です。祖母「あおい」も脂肪交雑6位（平成22年6月北海道育種価）にランクされ、親子2代にわたり高い産肉能力を示しています。
- 現場後代検定では、平均BMS No.8.8、肉質等級4・5率100%、さらに5等級率は76.9%と優れた産肉成績を示しています。
- 母の系統を問わず優れた成績を示し、枝張りの良い枝肉が生産されています。
- 発育、体深、毛質に優れ、均称が良く、体上線が強い産子が生産されています。

ホクレン十勝枝肉市場　令和3年2月6日　去勢 26ヶ月齢

母の父:幸紀雄 × 母の祖父:福栄
肥育者:新得町／十勝北乃夢牧場（株）
枝肉重量:413kg　ロース芯面積:51㎠　BMS No.12　等級:A-5

■血統

- 隆之国（黒13809(84.2)）
  - 福之国（黒原3491(83.1)）
    - 北国7の8（黒原1530(86.7)）
      - 第7糸桜
      - きたぐに7
    - ふみさかえ（黒原624154(80.5)）
      - 福茂
      - さかえ
  - 第17たかこ（黒原1141519(82.8)）
    - 隆桜（黒高905(82.7)）
      - 隆美
      - はらだ
    - はなかわ3の8（黒原567156(81.3)）
      - 第20平茂
      - はなかわ3
- あおいちゃん（黒2377634(79.9)、黒高219561(81.5)）
  - 百合茂（黒原4086(88.8)）
    - 平茂勝（黒原2441(89.0)）
      - 第20平茂
      - ふくみ
    - しらゆり（黒1968419(78.8)）
      - 神高福
      - 第2しらき1
  - あおい（黒2209571(79.8)）
    - 福之国（黒原3491(83.1)）
      - 北国7の8
      - ふみさかえ
    - さち（黒原1199004(82.0)）
      - 福桜（宮崎）
      - さゆり

■育種価レーダーチャート

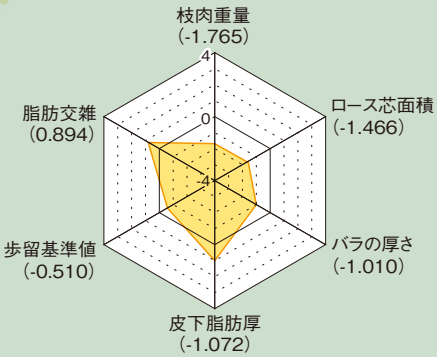

■北海道育種価　30頭

育種価	正確度	指標	育種価	正確度	指標
枝肉重量(kg)			ロース芯面積(㎠)		
5.559	0.93	C	8.318	0.92	C
バラの厚さ(cm)			皮下脂肪厚(cm)		
0.525	0.91	C	-0.933	0.93	A
歩留基準値(%)			脂肪交雑基準値		
2.148	0.93	C	3.005	0.93	A

■参考

新細かさ指数(σ値)		オレイン酸(σ値)	
1.16	A	-1.14	C

■現場後代検定成績

※令和6年1月評価

	肉質等級4・5率	枝肉重量(kg)	ロース芯面積(㎠)	バラの厚さ(cm)	皮下脂肪の厚さ(cm)	歩留基準値(%)	BMS No.
去勢19頭	100.0	469	59	7.8	2.1	74.6	9.2
雌7頭	100.0	427	58	7.8	2.6	74.4	7.9
全体26頭	100.0	458	59	7.8	2.2	74.5	8.8

H黒-303 田尻系

花勝久（はなかつひさ）

▶MOVIE

■個体識別番号:08657-0820-2　■平成28年10月12日生
■黒15365　83.0点　■生産:北海道東神楽町　前田 哲也 氏

- 母「おおろらひめ」は、種雄牛を多く輩出している高育種価雌牛「ひもしげばな」を母に持ち、脂肪交雑3位（平成26年6月北海道育種価）にランクされた高育種価雌牛です。
- 現場後代検定では、雌肥育で平均BMS No.9.2、5等級率は92.3%と優れた成績を示しています。
- 藤良系の母体との交配で優れた成績を示し、現場後代検定では、僧帽筋や広背筋が厚く、張りのある枝肉が生産されています。
- 本牛は、発育、体伸に富み、体上線が強く、資質、骨味に優れた田尻系種雄牛です。
- 発育、体伸が良く、資質に優れ、体上線が強い産子が生産されています。

仙台市ミートプラント　令和5年2月21日　雌 32ヶ月齢

令和4年度第19回月例牛枝肉共進会
母の父:美津照重 × 母の祖父:百合茂 肥育者:宮城県／（有）根元ファーム
枝肉重量:570kg　ロース芯面積:82㎠　BMS No.12　等級:A-5

■血統

- 安福久（黒原4416(85.5)）
  - 安福165の9（黒原1683(81.0)）
    - 安福（岐阜）（黒青180(83.4)）
      - 安谷土井
      - ちずる
    - しげふじ13の7（黒高67760(80.0)）
      - 茂富士
      - おく
  - もとじろう（黒1868119(82.5)）
    - 紋次郎（黒高938）
      - 安美土井
      - はるみ
    - もとひかり（黒原645592(81.1)）
      - 糸光 ◆
      - かつもと
- おおろらひめ（黒2277662(81.1)）
  - 勝忠平（黒原3800(87.5)）
    - 平茂勝（黒原2441(89.0)）
      - 第20平茂
      - ふくみ
    - うめ2（黒原788266(82.1)）
      - 忠福
      - うめ
  - ひもしげばな（黒2135797(82.0)）
    - 第1花国（黒12510(82.8)）
      - 北国7の8
      - あおはな
    - ひもしげしげ4（黒2044555(80.5)）
      - 茂重桜
      - ひもとしげ

■育種価レーダーチャート

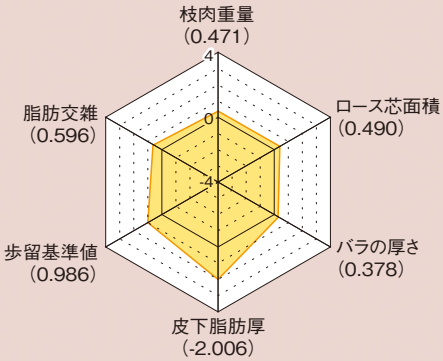

■北海道育種価　41頭

育種価	正確度	指標	育種価	正確度	指標
枝肉重量(kg)			ロース芯面積(㎠)		
65.074	0.94	B	19.642	0.94	B
バラの厚さ(cm)			皮下脂肪厚(cm)		
1.054	0.93	B	-1.268	0.94	H
歩留基準値(%)			脂肪交雑基準値		
3.602	0.94	A	2.844	0.94	B

■参考

新細かさ指数(σ値)		オレイン酸(σ値)	
2.12	H	-0.76	C

■現場後代検定成績

※令和6年1月評価

	肉質等級4・5率	枝肉重量(kg)	ロース芯面積(㎠)	バラの厚さ(cm)	皮下脂肪の厚さ(cm)	歩留基準値(%)	BMS No.
去勢14頭	85.7	520	65	8.6	2.1	75.2	7.3
雌13頭	100.0	452	68	8.0	2.2	75.9	9.2
全体27頭	92.6	487	66	8.3	2.1	75.5	8.2

H黒-320 気高系

■個体識別番号:14399-0002-2 ■平成29年9月18日生 ■黒15484 83.3点
■生産:北海道新ひだか町 澤田 祐喜 氏

奈美百合（なみゆり）

▶MOVIE

- 母「ななみ」は、平成27年6月から3期にわたり北海道育種価脂肪交雑1位にランクされ、20産目の去勢肥育（父：勝早桜5）で第16回みついし牛枝肉共励会にて優秀賞を受賞（A-5、枝肉重量596kg、ロース芯面積90㎠、BMS No.12）した高育種価雌牛です。
- 産肉能力に優れる「百合茂」を戻し交配した本牛は、発育が良く、前躯幅、体伸に富んだ気高系種雄牛です。
- 現場後代検定では、肉質等級4・5率96.4%、平均BMS No.8.6を記録。北海道育種価（令和6年1月）において、新細かさ指数、オレイン酸の指標ではともにHに評価され、オレイン酸は9位にランクされています。
- 系統を問わず優れた成績で、田尻系母体との交配では去勢で平均枝肉重量520kgと優秀な成績を示しています。
- 発育が良く、体伸に富み、資質、骨じまりの優れた産子が生産されています。

■血統

- 百合茂（黒原4086(88.8)）
  - 平茂勝（黒原2441(89.0)）
    - 第20平茂（黒育134(84.7)）
      - 気高
      - 第13ひらしげ
    - ふくみ（黒高106567(81.0)）
      - 宝勝
      - はつこ
  - しらゆり（黒1968419(78.8)）
    - 神高福（黒高929(82.0)）
      - 忠福
      - めぐみ
    - 第2しらき1（黒原661658(82.3)）
      - 忠福
      - 第2しらき
- ななみ（黒2338430(79.6)）
  - 安福久（黒原4416(85.5)）
    - 安福165の9（黒原1683(81.0)）
      - 安福（岐阜）
      - しげふじ13の7
    - もとじろう（黒1868119(82.5)）
      - 紋次郎
      - もとひかり
  - まいこ（黒原1390295(80.6)）
    - 平茂勝（黒原2441(89.0)）
      - 第20平茂
      - ふくみ
    - みどり（黒2162737(79.9)）
      - 飛騨白清
      - かつとし6

■育種価 レーダーチャート

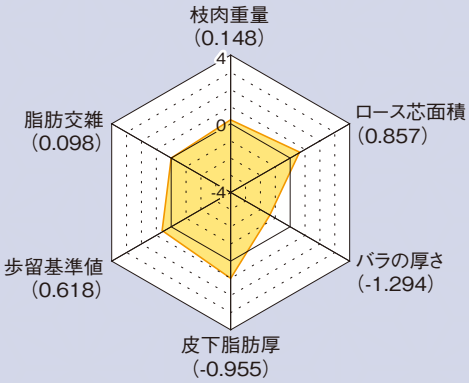

■北海道育種価 49頭

育種価	正確度	指標
枝肉重量(kg)		
56.466	0.95	B
ロース芯面積(㎠)		
21.764	0.95	A
バラの厚さ(cm)		
0.417	0.94	C
皮下脂肪厚(cm)		
-0.891	0.95	A
歩留基準値(%)		
3.245	0.95	B
脂肪交雑基準値		
2.576	0.95	B

■参考

新細かさ指数(σ値)	
1.73	H
オレイン酸(σ値)	
2.63	H

※令和6年1月評価

■現場後代検定成績

	肉質等級4・5率	枝肉重量(kg)	ロース芯面積(㎠)	バラの厚さ(cm)	皮下脂肪の厚さ(cm)	歩留基準値(%)	BMS No.
去勢11頭	100.0	481	65	7.9	2.3	75.0	9.1
雌17頭	94.1	445	68	7.4	2.5	75.3	8.2
全体28頭	96.4	459	67	7.6	2.4	75.2	8.6

ホクレン十勝枝肉市場 令和4年10月22日 雌 28ヶ月齢

第19回ジェネティクス北海道黒毛和種枝肉共励会 後代検定牛の部
母の父:福桜（宮崎）× 母の祖父:糸秀 肥育者:網走市／大平 和英 氏
枝肉重量:483kg ロース芯面積:75㎠ BMS No.12 等級:A-5

ホクレン十勝枝肉市場 令和4年10月22日 雌 29ヶ月齢

第19回ジェネティクス北海道黒毛和種枝肉共励会 後代検定牛の部
母の父:芳之国 × 母の祖父:勝忠平 肥育者:留寿都村／佐竹 功次 氏
枝肉重量:440kg ロース芯面積:82㎠ BMS No.12 等級:A-5

H黒-323 田尻系

■個体識別番号:14659-1383-6 ■平成29年10月14日生 ■黒15485 81.3点
■生産:北海道白老町 和牛王国 上村牧場(株)

北宝翔(きたほうしょう) GH-Y♂

▶MOVIE

- 祖母「じゅせいらん13」は脂肪交雑50位(平成26年6月北海道育種価)にランクされ、母「らん290の21」も優れた産肉成績を示す、親子2代にわたる高能力雌牛です。
- 脂肪交雑能力に定評のある「美津照重」を戻し交配した本牛は、発育、骨じまりが良く、体上線が強い田尻系種雄牛です。
- 現場後代検定では肉質等級4・5率96.2%、平均BMS No.9.7を記録し、脂肪交雑17位(令和6年1月北海道育種価)にランクされ、育種価指標はCBCHAHの評価を受けています。さらに、新細かさ指数の指標ではH、オレイン酸は平均以上の評価を受けています。
- 気高系、藤良系母体との交配で優れた成績を示し、脂肪交雑の形状が細かい枝肉が生産されています。
- 品位があり、資質、骨じまりの優れた産子が生産されています。

■血統

- 美津照重 黒13968(82.9) 黒高2050(83.3)
  - 美津照 黒13162(81.0)
    - 美津福 黒原2748(83.3)
      - 谷福土井 みつふく2
    - きくつるみ2 黒原1013901(81.8)
      - 照長土井 きくふく2
  - いつみ 黒原1159970(80.2)
    - 美津福 黒原2748(83.3)
      - 谷福土井 みつふく2
    - よしこ6 黒原490393(80.4)
      - 糸秀 よしこ
- らん290の21 黒原1517861(82.4)
  - 勝忠平 黒原3800(87.5)
    - 平茂勝 黒原2441(89.0)
      - 第20平茂 ふくみ
    - うめ2 黒原788266(82.1)
      - 忠福 うめ
  - じゅせいらん13 黒2102206(80.5)
    - 安平 黒原2208(84.0)
      - 安福(宮崎) きよふく
    - かげはる 黒原1096996(80.4)
      - 景藤 しげはるの3

■育種価 レーダーチャート

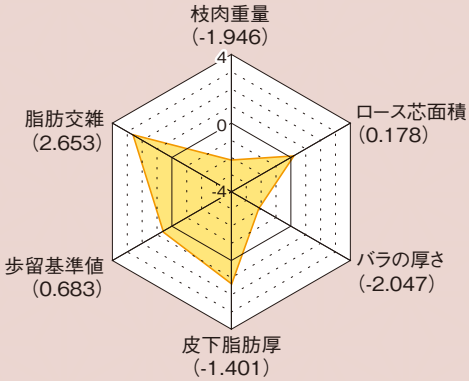

■北海道育種価 27頭

育種価	正確度	指標
枝肉重量(kg)		
0.733	0.92	C
ロース芯面積(㎠)		
17.836	0.91	B
バラの厚さ(cm)		
0.130	0.90	C
皮下脂肪厚(cm)		
-1.051	0.92	H
歩留基準値(%)		
3.308	0.92	A
脂肪交雑基準値		
3.953	0.92	H

■参考

新細かさ指数(σ値)		
1.74		H
オレイン酸(σ値)		
0.45		B

※令和6年1月評価

■現場後代検定成績

	肉質等級 4・5率	枝肉重量 (kg)	ロース芯 面積(㎠)	バラの厚さ (cm)	皮下脂肪の 厚さ(cm)	歩留基準値 (%)	BMS No.
去勢12頭	91.7	473	65	7.6	2.0	75.3	9.3
雌14頭	100.0	433	66	7.5	2.3	75.5	10.1
全体26頭	96.2	451	66	7.5	2.2	75.4	9.7

ホクレン十勝枝肉市場 令和4年10月22日 雌 28ヶ月齢

第19回ジェネティクス北海道黒毛和種枝肉共励会 後代検定牛の部
母の父:平茂晴 × 母の祖父:安平 肥育者:白老町/阿部 高幸 氏
枝肉重量:562kg ロース芯面積:73㎠ BMS No.12 等級:A-5

ホクレン十勝枝肉市場 令和4年11月19日 去勢 28ヶ月齢

母の父:花国安福 × 母の祖父:安福久 肥育者:士幌町/JA士幌町高原牧場
枝肉重量:497kg ロース芯面積:93㎠ BMS No.12 等級:A-5

H黒-340 藤良系

たかのひめ
隆之姫

■血統

- 福之姫（黒原5689(82.7)）
  - たかこ（黒原1637409(80.7)）
    - 隆之国（黒13809(84.2)）
      - かつもんじ（黒2149143(80.0)）
        - 紋次郎（黒高938）
        - やすかつ（黒原1214434(80.5)）
          - 平茂勝

■個体識別番号:15736-8379-9　■平成31年1月19日生
■黒15644　81.6点
■生産:北海道洞爺湖町　平尾 博 氏

▶MOVIE

- 母「たかこ」は、脂肪交雑169位（平成30年1月北海道育種価）にランクされ、初産の雌肥育（父：北平安）で第52回「名人会」肉用牛枝肉研究会にて優秀賞1席を受賞（A-5、枝肉重量497kg、ロース芯面積97㎠、BMS No.12）した高育種価雌牛です。
- 祖母「かつもんじ」も脂肪交雑109位（平成21年4月北海道育種価）にランクされ、親子2代にわたり高い産肉能力を示しています。
- 産肉能力に優れる「福之姫」を交配し、藤良系の血統の固定を図った本牛は、産肉能力の改良に期待する種雄牛です。
- 本牛は体に伸びがあり、前躯幅の充実した種雄牛です。
- 発育が良く、体幅、体深に富み、骨じまりの良い産子が生産されています。

H黒-345 気高系

さきはやざくら
咲早桜5

■血統

- 勝早桜5（黒14289(83.3)、黒高2047(85.8)）
  - さき（黒原1570989(81.3)）
    - 百合茂（黒原4089(88.8)）
      - もも（黒原1377261(81.0)）
        - 福之国（黒原3491(83.1)）
        - こすもす（黒高206892）
          - 安平

■個体識別番号:15818-8266-5　■平成31年4月26日生
■黒原6341　85.2点
■生産:北海道上士幌町　（有）福澤農場

▶MOVIE

- 母「さき」は、脂肪交雑130位（平成30年1月北海道育種価）にランクされ、3産目の去勢肥育（父：光平照）でA-5、枝肉重量571kg、ロース芯面積78㎠、BMS No.12、9産目の去勢肥育（父：安福久）でA-5、枝肉重量558kg、ロース芯面積90㎠、BMS No.11を記録。ほか2頭も5等級を記録した高育種価雌牛です。
- 当団代表種雄牛「勝早桜5」を交配した本牛は、審査得点85.2点を記録し、産肉能力、体型の改良に期待する気高系種雄牛です。
- 本牛は発育が良く、体伸に富み、資質、骨味の優れた「勝早桜5」の後継種雄牛です。
- 発育が良く、体積が充実し、資質が優れた産子が生産されています。

Ⅲ期（R6年7月終了予定）

H黒-342 気高系

たいせいまる
體生丸

■血統

- 平莉（黒原5787(82.1)）
  - ひらゆり（黒2456651(80.5)、黒高224632(84.0)）
    - 百合茂（黒原4086(88.8)）
      - はるひら（黒2291048(80.4)）
        - 勝忠平（黒原3800(87.5)）
        - やすはる（黒2025113(79.9)）
          - 安金

■個体識別番号:15462-6278-5　■平成31年4月4日生
■黒原6338　85.7点
■生産:北海道弟子屈町　郷栄農場（株）

▶MOVIE

- 母「ひらゆり」は、初産の去勢肥育（父：美津照重）でA-5、枝肉重量547kg、ロース芯面積72㎠、BMS No.12、ほか2頭も5等級を記録した高能力雌牛です。
- 本牛の全姉は第17回北海道総合畜産共進会の第2部門にて首席獲得、また審査員特別賞として肢蹄賞を受賞！
- 北海道初の育種認定牛である当団繋養種雄牛「平莉」を交配した本牛は、審査得点85.7点を記録しており、産肉能力だけでなく、体型の改良にも期待する気高系種雄牛です。
- 本牛は発育が良く、均称、品位に優れ、腿が充実した「平莉」の後継種雄牛です。
- 発育が良く、体積が充実し、均称の良い産子が生産されています。

H黒-344 気高系

きたみさき
北美咲

■血統

- 勝早桜5（黒14289(83.3)、黒高2047(85.8)）
  - みさき351（黒原1629183(80.5)）
    - 安福久（黒原4416(85.5)）
      - みさき3の5（黒原1382798(83.6)）
        - 安茂勝（黒原4006(83.0)）
        - みさき3（黒原1147097(81.2)）
          - 北国7の8

■個体識別番号:15675-6356-4　■平成31年4月24日生
■黒原6340　85.4点
■生産:北海道豊頃町　（株）武隈ブリーディングファーム

▶MOVIE

- 母「みさき351」は、令和3年7月から3期にわたり北海道育種価脂肪交雑1位にランクされた高育種価雌牛です。また、優秀な雌牛を多数輩出している「みつはな系」であり、十勝和牛育種組合育種牛に認定された系統雌牛です。産肉能力では初産の去勢肥育（父：晴金平）でA-5、枝肉重量571kg、ロース芯面積103㎠、BMS No.12、4産目の去勢肥育（父：芳之国）でA-5、枝肉重量552kg、ロース芯面積98㎠、BMS No.12を記録し、8産目の去勢肥育（父：平茂晴）で第10回「名人会」肉用牛枝肉共励会 第1部自家産牛の部にて名誉賞を受賞（A-5、枝肉重量527kg、ロース芯面積100㎠、BMS No.12）しています。
- 当団代表種雄牛「勝早桜5」を交配した本牛は、審査得点85.4点を記録し、産肉能力に加え、体型の改良にも期待する気高系種雄牛です。
- 本牛は発育が良く、体伸に富み、資質に優れ、体上線が強い「勝早桜５」の後継種雄牛です。
- 発育が良く、体伸に富み、資質の優れた産子が生産されています。

Ⅳ期（R6年9月終了予定）

販売対象牛、販売期間は予期せず変更する場合がございます。ご了承ください。

令和3年度 現場後代検定実施種雄牛

Ⅰ期（R7年1月終了予定）

H黒-343 田尻系

きた あか ね
北朱音

■血統

- 美津照重（黒13968(82.9)、黒高2050(83.3)）
  - あかね（黒1610690(82.3)）
    - 勝忠平（黒原3800(87.5)）
      - まつひさこ（黒原1468797(82.7)）
        - 安福久（黒原4416(85.5)）
          - みるこ（黒高201708）
            - 平茂勝

■個体識別番号:13678-6859-3　■平成31年4月20日生
■黒原6339　84.1点
■生産:北海道占冠村　高辻 善春 氏

▶MOVIE

- 母「あかね」は、脂肪交雑133位（平成31年1月北海道育種価）にランクされた高育種価雌牛です。
- 脂肪交雑に優れる「美津照重」を戻し交配することで田尻系の血統の固定を図った本牛は、産肉能力だけでなく、増体能力にも期待する種雄牛です。
- 本牛は体伸、体深に富み、体上線が強く、品位の優れた種雄牛です。
- 発育が良く、体積が充実し、資質が優れ、体上線が強い産子が生産されています。

H黒-350 田尻系

きた ゆき さかえ
北雪栄

■血統

- 梅栄福（黒原5529(84.8)）
  - れいく8390（黒2510196(81.7)）
    - 勝早桜5（黒14289(83.3)、黒高2047(85.8)）
      - れいく8719（黒2396875(81.0)）
        - 安系福（黒12812(85.7)）
          - れいく7781（黒2338425(80.6)）
            - 勝忠平

■個体識別番号:15862-0097-6　■令和元年8月2日生
■黒15647　84.6点
■生産:北海道苫小牧市　（有）エー・イー・シー

▶MOVIE

- 母「れいく8390」は、初産の去勢肥育（父：花晴茂）でA-5、枝肉重量457kg、ロース芯面積68㎠、BMS No.10を記録した高能力雌牛です。祖母「れいく8719」も脂肪交雑55位（平成28年6月北海道育種価）にランクされ、親子2代にわたり高い産肉能力を示しています。
- 当団繋養種雄牛「梅栄福」を戻し交配した本牛は、産肉能力に加え、体型の改良にも期待する種雄牛です。
- 本牛は発育が良く、体伸に富み、品位、肩付、資質の優れた「梅栄福」の後継種雄牛です。
- 発育、肩付が良く、資質の優れた産子が生産されています。

Ⅱ期（R7年3月終了予定）

H黒-353 田尻系

うめ かつ さかえ
梅勝栄

■血統

- 梅栄福（黒原5529(84.8)）
  - やこ（黒原1517892(81.5)）
    - 百合茂（黒原4086(88.8)）
      - あいこ（黒原1318074(80.2)）
        - 安平（黒原2208(84.0)）
          - あやこ（黒原1255504(80.2)）
            - 福之国

■個体識別番号:15936-3856-4　■令和元年10月5日生
■黒原6372　84.2点
■生産:北海道浦幌町　田野 敏規 氏

▶MOVIE

- 母「やこ」は、脂肪交雑139位（平成30年1月北海道育種価）にランクされた高育種価雌牛です。
- 当団繋養種雄牛「梅栄福」を戻し交配した本牛は、産肉能力だけでなく、増体能力にも期待する種雄牛です。
- 本牛は体伸、体深に富み、後躯、資質の優れた「梅栄福」の後継種雄牛です。
- 発育、体伸に富み、均称が良く、毛質に優れた産子が生産されています。

H黒-356 気高系

はく ゆ り
珀百合

GH-Y♂

■血統

- 琥珀（黒14998(83.6)）
  - もみしらきよ（黒原1705092(82.4)、黒高225440(83.8)）
    - 百合白清2（黒原5361(82.8)）
      - ひらもみじ（黒原1460334(82.1)、黒高216542(84.8)）
        - 平茂勝（黒原2441(89.0)）
          - もみじ（黒原1099163(80.8)）
            - 安福（岐阜）

■個体識別番号:15653-8463-5　■令和2年1月17日生
■黒原6373　85.4点
■生産:北海道洞爺湖町　平尾 博 氏

▶MOVIE

- 母「もみしらきよ」は、2産目の去勢肥育（父：安福忠）でA-5、枝肉重量534kg、ロース芯面積75㎠、BMS No.11を記録し、ほか2頭も5等級を記録している高育種価雌牛です。また、北海道を代表する高育種価雌牛「もみじ」を祖母に持ち、脂肪交雑188位（平成29年7月北海道育種価）にランクされた「ひらもみじ」の娘です。
- 当団種雄牛「琥珀」を交配した本牛は、3代にわたり気高系種雄牛で血統の固定を図り、産肉能力に加え、増体能力の改良にも期待する種雄牛です。
- 本牛は体積が充実し、特に体深に富み、後躯の優れた「琥珀」の後継種雄牛です。
- 発育が良く、後躯、資質に優れ、体上線が強い産子が生産されています。

Ⅲ期（R7年7月終了予定）

H黒-357　田尻系

ふじ　ひら　ふく
藤平福

GH-Y♂

■血統

- 梅栄福（黒原5529(84.8)）
  - しらゆり（黒原1653980(81.0)　黒高226824(84.8)）
    - 百合茂（黒原4086(88.8)）
      - しらかつ（黒2392306(80.6)）
        - 国幸白清（黒高2041(83.4)）
        - かつみつ（黒2337048(79.9)）――勝忠平

■個体識別番号:08656-6965-7　■令和2年2月28日生
■黒原6415　83.0点
■生産:北海道平取町　(有)平取町畜産公社

▶MOVIE

- 母「しらゆり」は、脂肪交雑70位（令和4年7月北海道育種価）にランクされ、初産の去勢肥育（父：北乃大福）でA-5、枝肉重量507kg、ロース芯面積104㎠、BMSNo.12を記録したほか、全ての枝肉で5等級を記録した高育種価雌牛です。また、祖母「しらかつ」も高育種価雌牛であり、親子2代にわたり、びらとり和牛育種組合育種牛に認定されています。
- 当団繋養種雄牛「梅栄福」を戻し交配することで、田尻系の血統の固定を図った本牛は、産肉能力の改良に期待する種雄牛です。
- 本牛は品位があり、体上線が強く、骨味の良い「梅栄福」の後継種雄牛です。
- 発育、体伸に富み、資質に優れ、体上線が強く、骨味の良い産子が生産されています。

H黒-361　田尻系

きた　ひら　はく　ほう
北平白鵬

■血統

- 北平安（黒13193(80.4)　黒高2040(82.0)）
  - ななみ（黒2584827(80.3)）
    - 白鵬85の3（黒原5360(84.0)）
      - ゆりふく（黒原1576996(82.0)）
        - 百合茂（黒原4086(88.8)）
        - ふくやすふく（黒2215102(80.8)）――安福久

■個体識別番号:13994-2288-6　■令和2年4月11日生
■黒15744　80.9点
■生産:北海道豊頃町　(株)武隈ブリーディングファーム

▶MOVIE

- 母「ななみ」は、鳥取県有種雄牛「百合福久」の全妹である、11産目の去勢肥育（父：白鵬85の3）でA-5、枝肉重量612kg、ロース芯面積130㎠、BMS No.12を記録した高能力雌牛「ゆりふく」の娘です。また脂肪交雑53位（令和5年7月北海道育種価）にランクされ、6産目の去勢肥育（父：北平安）でA-5、枝肉重量567kg、ロース芯面積78㎠、BMS No.12、7産目の去勢肥育（父：北平安）でA-5、枝肉重量592kg、ロース芯面積76㎠、BMS No.12を記録した高育種価雌牛です。
- 当団代表種雄牛「北平安」を交配した本牛は、産肉能力や脂肪の質の改良に期待する田尻系種雄牛です。
- 本牛は肩付が良く、体にしまりがあり、骨味の良い「北平安」の後継種雄牛です。
- 体幅、体伸に富み、均称、骨味が良く、品位、資質に優れ、体上線が強く産子が生産されています。

Ⅳ期（R7年9月終了予定）

H黒-358　気高系

こ　じ　ろう
琥志郎

■血統

- 琥珀（黒14998(83.6)）
  - しほ6648（黒原1634780(82.8)　黒高221935(84.2)）
    - 美国桜（黒原5204(84.0)）
      - しほ6532（黒原1568378(81.5)　黒高217840(82.1)）
        - 勝忠平（黒原3800(87.5)）
        - はるしげかず3（黒2211738(81.6)）――平茂勝

■個体識別番号:08702-7131-9　■令和2年3月4日生
■黒原6416　83.0点
■生産:北海道本別町　上田 隆志 氏

▶MOVIE

- 母「しほ6648」は、3産目の去勢肥育（父：勝早桜5）でA-5、枝肉重量609kg、ロース芯面積91㎠、BMS No.12を記録した高能力雌牛です。さらに母「しほ6648」は2代高等登録牛であり、繁殖成績においても優れています。
- 当団種雄牛「琥珀」を戻し交配した本牛は、産肉能力だけでなく、増体能力の改良にも期待する気高系種雄牛です。
- 本牛は発育が良く、前躯幅、尻幅の充実した「琥珀」の後継種雄牛です。
- 発育が良く、体積が充実し、資質に優れ、特に皮膚にゆとりがある産子が生産されています。

H黒-363　田尻系

ち　え　ひら　やす
知恵平安

■血統

- 知恵久（黒15080(82.2)）
  - あいこ3（黒原1546841(82.7)）
    - 勝忠平（黒原3800(87.5)）
      - あいこ2（黒原1379235(80.2)　黒高213524(82.4)）
        - 北平安（黒高2040(82.0)）
        - あいこ（黒高209193(83.1)）――平茂勝

■個体識別番号:14080-7742-7　■令和2年8月7日生
■黒原6418　83.6点
■生産:北海道幕別町　山田 貴赦 氏

▶MOVIE

- 母「あいこ３」は、優秀な雌牛を多数輩出している「第１やまさかえ」の系統雌牛であり、15産目の去勢肥育（父：福之姫）でA-5、枝肉重量485kg、ロース芯面積69㎠、BMS No.12を記録し、ほか2頭もBMS No.二桁を記録しています。また、祖母「あいこ２」は当団検定中種雄牛「北小雪」の母であり、脂肪交雑59位（平成23年6月北海道育種価）にランクされた高育種価雌牛です。
- 脂肪交雑能力の高さに期待が寄せられる「知恵久」を戻し交配し、田尻系の血統の固定を図った本牛は、産肉能力の改良に期待する種雄牛です。
- 本牛は体伸に富み、後躯、資質の優れた田尻系種雄牛です。
- 発育が良く、体深、腹容に富み、皮膚にゆとりのある産子が生産されています。

販売対象牛、販売期間は予期せず変更する場合がございます。ご了承ください。

Ⅰ期（R8年1月終了予定）

H黒-364 気高系

かつゆりはな
勝百合華

■血統

- 勝早桜5（黒14289(83.3) 黒高2047(85.8)）
  - ゆりゆり628（黒2640504(81.1)）
    - 百合白清2（黒原5361(82.8)）
      - ふくゆり（黒原1694494(81.0)）
        - 華春福（黒原4756(87.5)）
          - ふくみ（黒原1598501(82.2)）
            - 安福久

■個体識別番号:16176-0596-1　■令和2年8月9日生
■黒原6419　84.0点
■生産:北海道大樹町　（公財）北海道農業公社十勝育成牧場

▶MOVIE

- 祖母「ふくゆり」は、初産の去勢肥育（父：美国桜）で令和元年度北海道枝肉共励会にて優良賞を受賞（A-5、枝肉重量539kg、ロース芯面積85㎠、BMS No.12）した高能力雌牛です。
- 当団代表種雄牛「勝早桜５」を交配し、気高系の血統の固定を図った本牛は、産肉能力、増体能力の改良に期待する種雄牛です。
- 本牛は発育が良く、体伸に富み、体下線が平直で、体上線が強い「勝早桜５」の後継種雄牛です。
- 発育、体伸に富み、後躯に優れ、皮膚にゆとりのある産子が生産されています。

H黒-367 藤良系

ひめかつひさ
姫勝久

■血統

- 福之姫（黒原5689(82.7)）
  - あすみ（黒原1656269(82.7) 黒高226444）
    - 勝早桜5（黒14289(83.3) 黒高2047(85.8)）
      - みらい（黒原1574125(82.8) 黒高217987(84.1)）
        - 安福久（黒原4416(85.5)）
          - りぼん（黒2332899(84.0)）
            - 百合茂

■個体識別番号:16069-8129-8　■令和2年9月9日生
■黒15785　82.3点
■生産:北海道小平町　曽我部 健 氏

▶MOVIE

- 母「あすみ」は、当団繁養種雄牛「百合照重」の異父姉「みらい」の娘です。
- 曾祖母「りぼん」は、初産の去勢肥育（父：安福久）で第32回「名人会」枝肉研究会にて最優秀賞を受賞（A-5、枝肉重量564kg、ロース芯面積73㎠、BMS　No.11）
- 産肉能力に期待が寄せられる「福之姫」を交配した本牛は、産肉能力の改良に期待する種雄牛です。
- 本牛は体伸、尻幅に富み、資質の優れた藤良系種雄牛です。
- 発育、体伸、尻幅に富み、資質に優れ、体上線の強い産子が生産されています。

Ⅱ期（R8年3月終了予定）

H黒-370 気高系

あきみつはな
秋光花

■血統

- 秋忠平（黒原5460(83.2)）
  - えび24の7（黒原1584989(81.2)）
    - 北茂安93（黒13323(82.2) 黒高2044(84.7)）
      - つばき4（黒2163469(80.3)）
        - 安平（黒原2208(84.0)）
          - つばき（黒原1139094(81.8)）
            - 福桜（宮崎）

■個体識別番号:08697-5339-0　■令和2年9月30日生
■黒原6452　86.5点
■生産:北海道幕別町　（農）ファーストブリングアップ蛯

▶MOVIE

- 母「えび24の7」は、優秀な雌牛を多数輩出している「みつはな系」であり、十勝和牛育種組合育種牛に認定された系統雌牛です。産肉能力では、7産目の去勢肥育（父：鈴音）でA-5、枝肉重量595kg、ロース芯面積75㎠、BMS No.12を記録した高能力雌牛です。
- 産肉能力に期待が寄せられる「秋忠平」を交配した本牛は、審査得点86.5点を記録し、産肉能力だけでなく、体型の改良にも期待する種雄牛です。
- 本牛は体積が充実しており、後躯が良く、均称、品位、資質の優れた気高系種雄牛です。

H黒-373 気高系

こゆり
琥百合5

■血統

- 琥珀（黒14998(83.6)）
  - きくゆり5（黒原1767635(81.7) 黒高227998(82.0)）
    - 勝早桜5（黒14289(83.3) 黒高2047(85.8)）
      - きくゆり（黒原1687787(82.1) 黒高224053(83.2)）
        - 美津百合（黒原4990(83.0)）
          - まりな（黒原1579044(82.1)）
            - 安福久

■個体識別番号:14080-7810-3　■令和3年1月1日生
■黒原6455　86.0点
■生産:北海道幕別町　山田 貴赦 氏

▶MOVIE

- 母「きくゆり５」は、脂肪交雑33位（令和2年7月北海道育種価）にランクされた「まりな」を祖母に持つ、高育種価雌牛「きくゆり」の娘です。
- 当団種雄牛「琥珀」を交配し、3代にわたり気高系種雄牛で血統の固定を図った本牛は、審査得点86.0点を記録し、産肉能力、増体能力に加え、体型の改良にも期待する種雄牛です。
- 本牛は発育が良く、体伸、体深に富み、後躯の優れた「琥珀」の後継種雄牛です。

H黒-376　気高系

たけしらきよ
武白清

■血統

- 百合白清2（黒原5361(82.8)）
  - ゆみえ（黒原1604296(80.5)）
    - 安福久（黒原4416(85.5)）
      - たけくに09（黒原1490257(82.9)）
        - 勝忠平（黒原3800(87.5)）
        - たけくに（黒高215828）――北国7の8

■個体識別番号:13994-2415-6　■令和3年1月8日生
■黒原6492　83.1点
■生産:北海道豊頃町　（株）武隈ブリーディングファーム
※R6.4.1～販売開始予定

▶MOVIE

- 母「ゆみえ」は十勝和牛育種組合育種牛に認定され、脂肪交雑2位（平成30年7月北海道育種価）をはじめ、長きにわたり上位にランクし続けています。産肉能力では初産の雌肥育（父：芳之国）でA-5、枝肉重量615kg、ロース芯面積83㎠、BMS No.11、34産目（受精卵産子含む）の去勢肥育（父：美国桜）でA-5、枝肉重量504kg、ロース芯面積86㎠、BMS No.12を記録した高育種価雌牛です。
- 産肉能力に優れる鳥取県有牛「百合白清２」を交配した本牛は、十勝和牛育種組合の育種事業の取り組みとして生産され、産肉能力の改良に期待する種雄牛です。
- 本牛は腰幅があり、体上線が強く、尻型、骨じまりの良い気高系種雄牛です。

H黒-377　田尻系

きたかむい
北神居

■血統

- 梅栄福（黒原5529(84.8)）
  - やまとみ30（黒原1770158(82.4)）
    - 勝早桜5（黒14289(83.3)、黒高2047(85.8)）
      - ゆりかめ（黒原1579018(81.4)）
        - 百合茂（黒原4086(88.8)）
        - かめはめは（黒高215216）――茂勝

■個体識別番号:14227-9698-4　■令和3年2月25日生
■黒原6493　87.4点
■生産:北海道平取町　賀集 昭知 氏

▶MOVIE

- 母「やまとみ30」は優秀な雌牛を多数輩出している「やまとみ55」の系統雌牛であり、祖母「ゆりかめ」と2代にわたり、びらとり和牛育種組合育種牛に認定されています。
- 祖母「ゆりかめ」は3産目の去勢肥育（父：勝早桜5）でA-5、枝肉重量541kgロース芯面積79㎠、BMS No.12を記録。
- 当団繋養種雄牛「梅栄福」を交配した本牛は、発育が良く、体積が充実し、均称、品位に優れ、審査得点は「英貞」に次ぐ87.4点を記録。
- 第12回全国和牛能力共進会 第1区「若雄の部」において優等賞5席を獲得した「梅栄福」の後継種雄牛です。

H黒-379　田尻系

きたこいと
北小糸

■血統

- 勝美糸（黒原5957(84.8)、黒高2060(85.5)）
  - れいく0171（黒2603024(81.0)）
    - 琥珀（黒14998(83.6)）
      - れいく8719（黒2396875(81.0)）
        - 安糸福（黒12812(85.7)）
        - れいく7781（黒2338425(80.6)）――勝忠平

■個体識別番号:16389-0169-1　■令和3年6月3日生
■黒15850　83.7点
■生産:北海道苫小牧市　（株）エー･イー･シー

▶MOVIE

- 祖母「れいく8719」は、初産の去勢肥育（父：安糸勝）でA-5、枝肉重量462kg、ロース芯面積63㎠、BMS No.12を記録し、脂肪交雑55位（平成28年6月北海道育種価）にランクされた高育種価雌牛です。
- 当団繋養種雄牛「勝美糸」を戻し交配した本牛は、産肉能力の改良に期待する田尻系種雄牛です。
- 本牛は体に深さがあり、骨味が良く、後躯、肢勢が優れた「勝美糸」の後継種雄牛です。

H黒-383　気高系

ゆりみざくら
百合美桜

■血統

- 勝早桜5（黒14289(83.3)、黒高2047(85.8)）
  - ゆりみちゃん28（黒原1728289(81.0)、黒高225733(83.3)）
    - 美国桜（黒原5204(84.0)）
      - ゆりひめ26（黒原1667617(83.6)、黒高221698）
        - 百合茂（黒原4086(88.8)）
        - ふじふくひめ（黒高218951）――安福久

■個体識別番号:13920-4680-5　■令和3年6月10日生
■黒原6495　86.0点
■生産:北海道日高町　宇田 昌隆 氏

▶MOVIE

- 母「ゆりみちゃん28」は3代高等登録牛であり、当団種雄牛「安照藤」を輩出した系統の高育種価雌牛です。
- 当団代表種雄牛「勝早桜5」を戻し交配した本牛は、審査得点86.0点を記録し、産肉能力、増体能力だけでなく体型の改良にも期待する気高系種雄牛です。
- 本牛は体積が充実しており、均称が良く、後躯が優れた「勝早桜5」の後継種雄牛です。

Ⅲ期（R8年7月終了予定）

Ⅳ期（R8年9月終了予定）

販売対象牛、販売期間は予期せず変更する場合がございます。ご了承ください。

令和5年度 現場後代検定実施種雄牛

Ⅰ期（R9年1月終了予定）

H黒-386 藤良系

はなふくひめ
花福姫

■血統

- 福之姫（黒原5689(82.7)）
  - しげふみ669（黒2536438(81.3)）
    - 百合白清2（黒原5361(82.8)）
      - しげふみ523（黒2440679(80.2)）
        - 安福久（黒原4416(85.5)）
        - しげふみ（黒2381233(80.8)）— 茂洋

● 母「しげふみ669（父：百合白清2）」は脂肪交雑70位（令和2年7月北海道育種価）にランクされた高育種価雌牛です。祖母「しげふみ523（父：安福久）」も脂肪交雑6位（令和2年1月北海道育種価）にランクされ、親子2代にわたり高い産肉能力を示しています。
● その母に産肉能力に優れる「福之姫」を交配した本牛は、脂肪交雑能力だけでなく枝肉重量の改良にも期待する種雄牛です。
● 本牛は体伸、尻幅に富み、資質の優れた藤良系種雄牛です。

■個体識別番号:08714-1598-9 ■令和3年8月5日生
■黒15891 83.1点
■生産:北海道東神楽町 前田 哲也 氏

▶MOVIE

H黒-389 田尻系

たけひらとし
武平俊

■血統

- 北平安（黒13193(80.4)、黒高2040(82.0)）
  - てつこ（黒2602111(82.3)）
    - 美津照重（黒13968(82.9)、黒高2050(83.3)）
      - てつせん（黒原1449520(81.8)）
        - 安福久（黒原4416(85.5)）
        - たけひら（黒原1053484(80.2)）— 平茂勝

● 母「てつこ（父：美津照重）」は4期にわたり北海道育種価1位にランクされた当団種雄牛「北美津久」の全姉です。祖母「てつせん」は脂肪交雑7位（平成27年6月北海道育種価）のほか、長きにわたり上位にランクされている高育種価雌牛です。
● その母に当団代表種雄牛である「北平安」を交配した本牛は、脂肪交雑能力や脂肪の質の改良に期待する田尻系種雄牛です。
● 本牛は体上線が強く、品位、資質に優れた「北平安」の後継種雄牛です。

■個体識別番号:13733-4879-9 ■令和3年9月18日生
■黒15894 83.0点
■生産:北海道新ひだか町 畑端 博志 氏
■繁殖:北海道豊頃町 (株)武隈ブリーディングファーム

▶MOVIE

Ⅱ期（R9年3月終了予定）

H黒-392 気高系

かつとしゆき
勝俊幸

■血統

- 勝俊久（黒原6015(85.1)）
  - おとせ7（黒原1713477(81.6)、黒高227964(84.1)）
    - 百合茂（黒原4086(88.8)）
      - ゆみえ（黒原1604296(80.5)）
        - 安福久（黒原4416(85.5)）
        - たけくに09（黒原1490257(82.9)）— 勝忠平

● 祖母「ゆみえ（父：安福久）」は脂肪交雑2位（平成30年7月北海道育種価）をはじめ、長きにわたり上位にランクされる高育種価雌牛です。母「おとせ7（父：百合茂）」も優れた産肉成績を記録し、親子2代にわたる高能力雌牛です。
● その母に当団繋養種雄牛「勝俊久」を交配した本牛は、気高系の血統を固定しつつ、脂肪交雑能力、枝肉重量の改良に期待する種雄牛です。
● 本牛は、発育、前躯、均称に優れ、体上線が強い「勝俊久」の後継種雄牛です。

■個体識別番号:13920-6426-7 ■令和3年12月25日生
■黒原6526 84.4点
■生産:北海道新ひだか町 高田 幸夫 氏

▶MOVIE

H黒-393 藤良系

ふじしずか
藤静花

■血統

- 藤重栄（黒14975(84.3)）
  - みきえ（黒原1761814(81.3)、黒高227963(83.0)）
    - 第1花藤（黒14659(85.0)、黒高2052(86.0)）
      - まきえ（黒原1516641(82.4)）
        - 平茂晴（黒原3712(84.0)）
        - えりか（黒2280987(80.3)）— 平茂勝

● 母「みきえ（父：第1花藤）」は、祖母「まきえ（父：平茂晴）」が脂肪交雑120位（平成28年6月北海道育種価）にランクされた高育種価雌牛だったことから、計画交配で生産された高ゲノム育種価雌牛※です。
● その母に更に藤良系の血統の固定を図るべく当団種雄牛「藤重栄」で計画交配を行い造成された本牛は、脂肪交雑能力だけでなく枝肉重量の改良にも期待する種雄牛です。
● 本牛は、体伸、体深に富み、体上線が強い「藤重栄」の後継種雄牛です。

■個体識別番号:16519-0581-2 ■令和3年12月25日生
■黒15895 82.4点
■生産:北海道新ひだか町 原 智彦 氏

▶MOVIE

※道総研畜産試験場評価

Ⅲ期（R9年7月終了予定）

H黒-397　田尻系

きたみつとよ
北美津豊

■血統

- 北美津久（黒15433(83.4)）
  - ゆきは1399（黒2479696(82.0)）
    - 勝忠平（黒原3800(87.5)）
      - みやざわ8031（黒2386265(78.6)）
        - 安福久（黒原4416(85.5)）
        - まつりえこ（黒原1390250(80.2)）— 福之国

■個体識別番号:14847-0567-2　■令和4年2月5日生
■黒原6571　84.0点
■生産:北海道帯広市　(株)トヨニシフードテック

▶MOVIE

- 母「ゆきは1399（父：勝忠平）」は脂肪交雑14位（令和5年7月北海道育種価）など、長きにわたり上位にランクしている高育種価雌牛です。産肉能力では22産目の去勢肥育（父：勝平1）で第38回十勝和牛枝肉共励会にて最優秀賞を受賞（A-5、枝肉重量601kg、ロース芯面積100㎠、BMS No.12）したほか、9頭がBMS No.二桁で、その内6頭がBMS No.12を記録しております。
- その母に当団代表種雄牛である「北美津久」を交配した本牛は、脂肪交雑能力だけでなく枝肉重量の改良にも期待する田尻系種雄牛です。
- 本牛は発育が良く、体伸に富み、体上線が強く、体しまり、品位、骨味に優れた「北美津久」の後継種雄牛です。

H黒-403　田尻系

かつみはや
勝美早

■血統

- 勝美糸（黒原5957(84.8)、黒高2060(85.5)）
  - ひかる（黒原1712343(85.0)、黒高228693(85.0)）
    - 勝早桜5（黒14289(83.3)、黒高2047(85.8)）
      - きよみ（黒原162548(80.1)）
        - 北乃大福（黒13320(82.0)）
        - みきこ（黒高211854）— 金幸

■個体識別番号:16472-6785-6　■令和4年4月23日生
■黒原6574　83.8点
■生産:北海道池田町　神谷 英祐 氏

▶MOVIE

- 母「ひかる（父：勝早桜5、母の父：北乃大福）」は脂肪交雑181位（令和5年7月北海道育種価）にランクされ、2産目の雌肥育（父：藤重栄）でA-5、枝肉重量539kg、ロース芯面積78㎠、BMS No.12を記録した高育種価雌牛です。
- その母に脂肪の質の改良に定評のある「勝美糸」を戻し交配し、田尻系の血統固定を図った本牛は、脂肪交雑能力や枝肉重量の改良だけでなく、脂肪の質の改良に期待する3代当団種雄牛です。
- 本牛は体伸、尻幅に富み、皮膚に優れた「勝美糸」の後継種雄牛です。

Ⅳ期（R9年9月終了予定）

H黒-405　藤良系

ちなつひめ
千夏姫

■血統

- 福之姫（黒原5689(82.7)）
  - ちなつ（黒原1712254(83.0)）
    - 耕富士（黒原5400(83.7)）
      - ちなつ11（黒原1612942(82.6)）
        - 美穂国（黒原4617(82.1)）
        - ちなつ（黒原1210382(81.0)）— 第3隆桜

■個体識別番号:08733-7807-7　■令和4年5月15日生
■黒原6576　83.8点
■生産:北海道足寄町　永井 和弘 氏

▶MOVIE

- 母「ちなつ（父：耕富士）」は初産の去勢肥育（父：茂晴花）でA-5、枝肉重量552kg、ロース芯面積83㎠、BMS No.12を記録しており、北海道育種価脂肪交雑順で高い評価を受けた高育種価雌牛です。
- その母に産肉能力に優れる「福之姫」を戻し交配し、藤良系の血統固定を図った本牛は、脂肪交雑能力だけでなく枝肉重量の改良に期待する種雄牛です。
- 本牛は発育が良く、体伸に富み、後躯、皮膚に優れた藤良系種雄牛です。

H黒-410　田尻系

たかちえ
隆知恵

■血統

- 知恵久（黒15080(82.2)）
  - ひさたか（黒原1702098(81.7)、黒高226399(85.0)）
    - 隆之国（黒13809(84.2)）
      - ひさこ（黒2474881(81.1)）
        - 安福久（黒原4416(85.5)）
        - ふくもみじ（黒原1540821(81.1)）— 福桜（宮崎）

■個体識別番号:16465-8702-3　■令和4年7月28日生
■黒15975　82.7点
■生産:北海道洞爺湖町　平尾 博 氏

▶MOVIE

- 母「ひさたか（父：隆之国）」は、北海道を代表する高育種価雌牛「もみじ」の系統であり、祖母「ひさこ（父：安福久）」は当団繋養種雄牛「博紅葉」の異父姉弟です。産肉能力では初産の雌肥育（父：勝平1）で第9回「名人会」肉用牛枝肉共励会にて名誉賞を受賞（A-5、枝肉重量514kg、ロース芯面積85㎠、BMS No.12）しており、北海道育種価脂肪交雑順で高い評価を受けた高育種価雌牛です。
- その母に産肉能力、脂肪の質の改良に期待が寄せられる「知恵久」を戻し交配し、田尻系の血統固定を図った本牛は、脂肪交雑能力だけでなく脂肪の質の改良に期待する種雄牛です。
- 本牛は発育が良く、前背幅に富み、資質に優れた田尻系種雄牛です。

販売対象牛、販売期間は予期せず変更する場合がございます。ご了承ください。

父系からみた主な系統図

田尻系

- 田安土井
  - 安美土井
    - 安谷土井
      - 福富(JB-3)
      - 紋次郎
        - 賢次郎(H黒-138s)
      - 安福(岐阜)
        - 安福6の3(H黒-40) 北安福(H黒-75) 北福栄(H黒-85) 安福6の5(H黒-103) 北大安13(H黒-113) 北乃安福波(JB-23)
        - 北乃大福(JB-24)
          - 鶴北福(H黒-216) 匠(H黒-235) 真駒(H黒-237) 北翔王(H黒-244) 春瑞希(H黒-245) 真津福(H黒-256) 北花福(H黒-265) 朝陽奈(H黒-268) 北百合福(H黒-332)
          - 梅栄福(H黒-226)
            - 北雪栄(H黒-350) 梅勝栄(H黒-353) 藤平福(H黒-357) 北神居(H黒-377)
        - 福　栄
          - 北賢太(H黒-204)
        - 安福165の9
          - 北安福165の2(H黒-62) 北安福165の1(H黒-63) 北安福165の9(H黒-70) 北福安3の5(H黒-77) 繁見(H黒-131) 北安裕3(H黒-146) 波千鶴(H黒-185)
          - 安糸福
            - 安糸勝(H黒-184) 安幸福(H黒-214) 友里福秀(H黒-232)
          - 安福久
            - 松福久(H黒-200) 全之久(H黒-210) 隆久守(H黒-260) 花勝久(H黒-303) 富福久(H黒-311)
        - 安　栄
          - 北安栄(H黒-71)
        - 飛驒白清
          - 白清桜41(H黒-141)
          - 国牽白清(H黒-132)
            - 深山白清(H黒-195)
      - 谷福土井
        - 北谷雪(H黒-64) 七福神(JB-7) 北次郎34(H黒-134)
        - 福芳土井
          - 北芳福(H黒-170)
        - 美津福
          - 美津照
            - 美津照重
              - 百合照重(H黒-269) 照重久(H黒-284) 北宝翔(H黒-323) 北朱音(H黒-343)
              - 勝美糸(H黒-277)
                - 北小糸(H黒-379) 勝美早(H黒-403)
              - 北美津久(H黒-313)
                - 北美津豊(H黒-397)
              - 菊知恵
                - 知恵久
                - 知恵平安(H黒-363) 隆知恵(H黒-410)
    - 忠　福
      - 神高福
        - 北神高(H黒-79) 北神照4(H黒-104) 北神福2(H黒-107)
    - 安幸土井
      - 幸豊土井
        - 北幸豊94(H黒-94)
    - 第2安鶴土井
      - 鶴美(H黒-33)
      - 第2鶴雪土井
        - 北光福95(H黒-95) 北鶴長99(H黒-99)
      - 鶴山土井
        - 北乃富士10(H黒-110) 北蔓道11(H黒-111) 鶴福谷52(H黒-152)
  - 安福(宮崎)
    - 安　平
      - 北安平(H黒-59) 北安桜97(H黒-97) 北安鶴21(H黒-121) 北安菊27(H黒-127)
      - 北平安(H黒-80)
        - 北平福57(H黒-157) 北斗王(H黒-189) 清花福(H黒-192) 美津北平(H黒-197) 北福秀(H黒-208) 北平照(H黒-227) 恵方(H黒-228) 光久照(H黒-254) 紅葉平(H黒-326) 北小雪(H黒-333) 北平白鵬(H黒-361) 武平俊(H黒-389)
      - 安平照
        - 国牽安平(H黒-183) 安照藤(H黒-206)

藤良系

- 第14茂
  - 第7糸桜
    - 北賢桜(H黒-36) 東龍(H黒-45)
    - 北国7の8
      - 北勝国(H黒-175)
      - 福之国
        - 隆之国
          - 北白翔(H黒-251) 北清桜(H黒-252) 隆安幸(H黒-287)
      - 北国茂
        - 幹壺(H黒-178)
      - 第1花国
        - 北花国44(H黒-144) 北乃峰50(H黒-150) 百合花国(H黒-286)
        - 第1花藤(H黒-246)
          - 花茂美(H黒-324)
        - 美国桜
          - 彩茂(H黒-273) 義美桜(H黒-296)
        - 芳之国
          - 福之姫
            - 北福姫(H黒-339) 隆之姫(H黒-340) 姫勝久(H黒-367) 花福姫(H黒-386) 千夏姫(H黒-405)
    - 糸晴波
      - 金糸(H黒-130s)
    - 糸福(大分)
      - 北糸照(H黒-76) 松糸勝39(H黒-139) 第7茂糸(H黒-160)
      - 糸貞福
        - 糸晴糸(H黒-168)
      - 寿恵福
        - 福龍42(H黒-142) 菊糸松56(H黒-156) 北寿福(H黒-162) 北美月(H黒-174) 重糸福(H黒-190)
    - 第7福桜
      - 北乃桜王(H黒-179)
    - 糸晴美
      - 平茂晴
        - 平波照(H黒-198) 晴国花(H黒-199) 多加美(H黒-203) 茂秀紅葉(H黒-211) 茂晴安(H黒-224) 晴金平(H黒-248)
    - 平田
      - 第6栄
        - 藤重栄(H黒-255)
          - 藤静花(H黒-393)
  - 糸光 ◆
    - 北乃桜(H黒-90)

※略号の後にsのついている種雄牛は北海道優良基幹種雄牛育成事業によるものです。

栄光系

- 栄 光
  - 第5栄光
    - 金水9
      - 金 徳
        - 金 幸
          - 北花乃神(H黒-167)
    - 豊 参
      - 第33東豊
        - 第55東豊(H黒-155)

菊美系

- 菊美土井
  - 菊則土井
    - 菊照土井
      - 照長土井
        - 北谷蔓(H黒-54)
        - 北照長(H黒-56)
    - 菊安土井
      - 菊伸土井
        - 満天40(H黒-140)
      - 菊俊土井
        - 北菊照俊(H黒-161)
        - 鶴山俊(H黒-169)

茂金系

- 茂金波
  - 茂重波
    - 北金波1(H黒-82)
    - 北茂福(H黒-89)
    - 北乃重波(JB-22)
    - 第2茂波(JB-25)
    - 宮福茂
      - 茂波栄158(H黒-158)
    - 北金波1(H黒-82)
      - 北茂金45(H黒-145)
    - 茂 勝
      - 北茂勝96(H黒-96)
      - 北福茂16(H黒-116)
      - 福勝8(H黒-119)
      - 茂 洋
        - 花晴茂(H黒-236)
    - 徳重波
      - 北清水9(H黒-109)
    - 茂重桜
      - 北茂桜100(H黒-100) 北加島(H黒-118s)
      - 北泰重桜(H黒-129s) 湘南二郎(H黒-159s)
  - 越 波
    - 越照波
      - 照菊波
        - 北波福(H黒-164)

気高系

- 気 高
  - 森 井
    - 美福10
      - 隆 美
        - 隆 桜
          - 隆光165の1(H黒-176)
          - 福 桜
            - 北松平12(H黒-112) 鶴仙翔(H黒-171)
  - 第2気高
    - 晴 美
      - 北大日24(H黒-124)
      - 賢 晴
        - 賢 深
          - 深晴波(H黒-61) 北美津清(H黒-91) 北茂深(H黒-137s)
  - 第20平茂
    - 北安柳33(H黒-133)
    - 東平茂
      - 景 東
        - 景平の4(H黒-177)
      - 平茂勝
        - 北平茂(H黒-78) 北勝福1(H黒-101) 北勝波2(H黒-102)
        - 北茂栄5(H黒-105) 北乃勝(H黒-108) 北平勝15(H黒-115)
        - 北勝晴22(H黒-122) 北安勝23(H黒-123) 北勝隆25(H黒-125)
        - 襟裳勝36(H黒-136) 隆安平(H黒-149s) 美津勝51(H黒-151)
        - 富高福(H黒-186)
        - 光平福
          - 平莉(H黒-258)
            - 體生丸(H黒-342)
        - 勝忠平
          - 北百合忠(H黒-163) 桜大地(H黒-212)
          - 福忠勝(H黒-213) 光忠平(H黒-220)
          - 忠安茂(H黒-239) 鈴音(H黒-262)
          - 勝忠良(H黒-288) 北昇龍(H黒-301)
          - 秋忠平
            - 秋光花(H黒-370)
          - 勝早桜5(H黒-187)
            - 勝吾(H黒-264) 桜茂勝(H黒-274) 義早桜(H黒-289) 勝夢桜(H黒-291)
            - 英貞(H黒-293) 蓬萊桜(H黒-307) 博紅葉(H黒-321) 勝俊桜(H黒-327)
            - 北愛莉(H黒-331) 奈美桜(H黒-337) 北美咲(H黒-344) 咲早桜5(H黒-345)
            - 勝百合華(H黒-364) 百合美桜(H黒-383)
          - 勝俊久(H黒-283)
            - 勝俊幸(H黒-392)
        - 安茂勝
          - 安勝姫(H黒-180)
          - 拓百合(H黒-217)
            - 拓忠平(H黒-319)
        - 百合茂
          - 百合勝1(H黒-201) 姫茂(H黒-259)
          - 夜桜(H黒-266) 奈美百合(H黒-320)
          - 美津百合
            - 美津利奈(H黒-261) 輝百合(H黒-272)
            - 百合洋道(H黒-278) 美津樹(H黒-300)
            - 美津浩(H黒-305)
            - 琥珀(H黒-257)
              - 珀百合(H黒-356)
              - 琥志郎(H黒-358)
              - 琥百合5(H黒-373)
          - 幸紀雄
            - 鉄晴幸(H黒-312)
          - 百合白清2
            - 武白清(H黒-376)
        - 北茂安93(H黒-93)
          - 茂清福(H黒-306)
    - 第33平茂
      - 北平茂安(H黒-117s)

黒毛和種 種雄牛一覧

※H黒-277以前の当団種雄牛につきましては、当団HPにて一覧を掲載しております。➡

略号	名号	登録番号	生年月日	体格得点	産地	父	母の父	母の祖父	遺伝病	検定成績					
										肉質等級4・5率(%)	枝肉重量(kg)	ロース芯面積(㎠)	バラの厚さ(cm)	皮下脂肪厚(cm)	脂肪交雑BMS No.
H黒-277	勝美糸	黒原5957	H26.11.29	84.8	北海道	美津照重	勝忠平	金幸		92.0	474	67	7.9	2.3	8.0
H黒-278	百合洋道	黒原5987	H27.1.2	84.6	北海道	美津百合	金幸	安糸福		94.7	471	67	7.7	2.1	7.8
H黒-283	勝俊久	黒原6015	H27.5.1	85.1	北海道	勝忠平	安福久	平茂勝		96.2	487	65	8.2	2.6	8.4
H黒-284	照重久	黒15200	H27.5.1	82.6	北海道	美津照重	安福久	平茂勝		77.8	465	65	7.9	2.1	8.1
H黒-286	百合花国	黒15250	H27.8.18	81.5	北海道	第1花国	百合茂	北国7の8		92.6	466	67	7.8	2.5	8.6
H黒-287	隆安幸	黒15251	H27.8.21	82.2	北海道	隆之国	百合茂	福之国		100.0	458	59	7.8	2.2	8.8
H黒-288	勝忠良	黒15252	H27.9.18	85.1	北海道	勝忠平	北乃大福	北国7の8		93.1	475	65	8.0	2.6	8.0
H黒-289	義早桜	黒原6044	H27.10.8	86.2	北海道	勝早桜5	平茂勝	北国7の8		80.0	459	62	7.8	2.5	7.2
H黒-291	勝夢桜	黒15254	H27.12.13	84.6	北海道	勝早桜5	北乃大福	勝忠平		80.6	476	61	8.4	2.6	7.4
H黒-293	英貞	黒原6080	H27.12.17	87.8	北海道	勝早桜5	百合茂	安糸福		100.0	498	66	8.5	2.5	8.7
H黒-296	義美桜	黒15299	H28.5.30	82.5	北海道	美国桜	勝忠平	金幸		94.7	492	63	7.9	2.9	8.1
H黒-300	美津樹	黒原6082	H28.7.25	83.0	北海道	美津百合	勝忠平	北国7の8		83.9	484	64	8.3	2.8	8.1
H黒-301	北昇龍	黒15303	H28.7.26	83.8	北海道	勝忠平	北乃大福	平茂勝		92.0	491	59	8.5	2.9	7.9
H黒-303	花勝久	黒15365	H28.10.12	83.0	北海道	安福久	勝忠平	第1花国		92.6	487	66	8.3	2.1	8.2
H黒-305	美津浩	黒原6129	H28.11.6	83.0	北海道	美津百合	勝忠平	安福久		96.2	454	66	7.4	2.4	7.9
H黒-306	茂清福	黒原6130	H28.11.15	86.1	北海道	北茂安93	白清85の3	光平福		90.5	487	58	8.1	2.7	7.8
H黒-307	蓬萊桜	黒15367	H28.12.16	82.5	北海道	勝早桜5	安福久	勝忠平		80.0	471	65	7.5	2.4	7.4
H黒-311	富福久	黒原6190	H29.4.17	83.6	北海道	安福久	茂洋	北国7の8		100.0	452	63	7.7	2.4	9.2
H黒-312	鉄晴幸	黒原6188	H29.5.1	84.8	北海道	幸紀雄	平茂晴	安福久		95.2	490	72	8.7	2.2	9.6
H黒-313	北美津久	黒15433	H29.5.8	83.4	北海道	美津照重	安福久	平茂勝		100.0	537	75	8.5	2.6	10.6
H黒-319	拓忠平	黒原6224	H29.8.25	84.8	北海道	拓百合	勝忠平	安平		100.0	477	67	7.9	2.6	10.6
H黒-320	奈美百合	黒15484	H29.9.18	83.3	北海道	百合茂	安福久	平茂勝		96.4	459	67	7.6	2.4	8.6
H黒-321	博紅葉	黒原6225	H29.9.23	83.3	北海道	勝早桜5	福桜(宮崎)	平茂勝		100.0	501	70	8.6	2.9	10.2
H黒-323	北宝翔	黒15485	H29.10.14	81.3	北海道	美津照重	勝忠平	安平		96.2	451	66	7.5	2.2	9.7
H黒-324	花茂美	黒15536	H29.12.21	83.6	北海道	第1花藤	茂花国	安糸福		88.5	474	64	8.0	2.1	8.0
H黒-326	紅葉平	黒15537	H30.4.7	81.4	北海道	北平安	勝忠平	安福(岐阜)		90.9	478	69	8.3	2.2	8.4
H黒-327	勝俊桜	黒原6266	H30.4.10	84.7	北海道	勝早桜5	北乃大福	百合茂		100.0	511	74	9.0	2.6	10.2
H黒-331	北愛莉	黒原6269	H30.7.22	86.6	北海道	勝早桜5	百合茂	安福165の9		86.4	478	64	8.3	3.3	8.0
H黒-332	北百合福	黒原6297	H30.8.1	83.9	北海道	北乃大福	百合茂	安糸福		91.3	461	65	8.2	2.2	8.2
H黒-333	北小雪	黒原6298	H30.8.27	83.0	北海道	北平安	北平安	平茂勝		フィールド成績					
H黒-337	奈美桜	黒15586	H30.10.3	83.2	北海道	勝早桜5	幸紀雄	安福久		96.8	506	66	8.5	2.2	9.6
H黒-339	北福姫	黒原6301	H31.1.3	83.3	北海道	福之姫	百合茂	第1花国		100.0	471	65	8.2	2.6	8.7
H黒-340	隆之姫	黒15644	H31.1.19	81.6	北海道	福之姫	隆之国	紋次郎		R6年7月現場後代検定終了予定					
H黒-342	體生丸	黒原6338	H31.4.4	85.7	北海道	平莉	百合茂	勝忠平		R6年9月現場後代検定終了予定					
H黒-343	北朱音	黒原6339	H31.4.20	84.1	北海道	美津照重	勝忠平	安福久		R7年1月現場後代検定終了予定					
H黒-344	北美咲	黒原6340	H31.4.24	85.4	北海道	勝早桜5	安福久	安茂勝		R6年9月現場後代検定終了予定					
H黒-345	咲早桜5	黒原6341	H31.4.26	85.2	北海道	勝早桜5	百合茂	福之国		R6年7月現場後代検定終了予定					
H黒-350	北雪栄	黒15647	R1.8.2	84.6	北海道	梅栄福	勝早桜5	安糸福		R7年1月現場後代検定終了予定					
H黒-353	梅勝栄	黒原6372	R1.10.5	84.2	北海道	梅栄福	百合茂	安平		R7年3月現場後代検定終了予定					
H黒-356	珀百合	黒原6373	R2.1.17	85.4	北海道	琥珀	百合白清2	平茂勝		R7年3月現場後代検定終了予定					
H黒-357	藤平福	黒原6415	R2.2.28	83.0	北海道	梅栄福	百合茂	国奉白清		R7年7月現場後代検定終了予定					
H黒-358	琥志郎	黒原6416	R2.3.4	83.0	北海道	琥珀	美国桜	勝忠平		R7年9月現場後代検定終了予定					
H黒-361	北平白鵬	黒15744	R2.4.11	80.9	北海道	北平安	白鵬85の3	百合茂		R7年7月現場後代検定終了予定					
H黒-363	知恵平安	黒原6418	R2.8.7	83.6	北海道	知恵久	勝忠平	北平安		R7年9月現場後代検定終了予定					
H黒-364	勝百合華	黒原6419	R2.8.9	84.0	北海道	勝早桜5	百合白清2	華春福		R8年1月現場後代検定終了予定					
H黒-367	姫勝久	黒15785	R2.9.9	82.3	北海道	福之姫	勝早桜5	安福久		R8年1月現場後代検定終了予定					
H黒-370	秋光花	黒原6452	R2.9.30	86.5	北海道	秋忠平	北茂安93	安平		R8年3月現場後代検定終了予定					
H黒-373	琥百合5	黒原6455	R3.1.1	86.0	北海道	琥珀	勝早桜5	美津百合		R8年3月現場後代検定終了予定					
H黒-376	武白清	黒原6492	R3.1.8	83.1	北海道	百合白清2	安福久	勝忠平		R8年7月現場後代検定終了予定					
H黒-377	北神居	黒原6493	R3.2.25	87.4	北海道	梅栄福	勝早桜5	百合茂		R8年7月現場後代検定終了予定					
H黒-379	北小糸	黒15850	R3.6.3	83.7	北海道	勝美糸	琥珀	安糸福		R8年9月現場後代検定終了予定					
H黒-383	百合美桜	黒原6495	R3.6.10	86.0	北海道	勝早桜5	美国桜	百合茂		R8年9月現場後代検定終了予定					
H黒-386	花福姫	黒15891	R3.8.5	83.1	北海道	福之姫	百合白清2	安福久		R9年1月現場後代検定終了予定					
H黒-389	武平俊	黒15894	R3.9.18	83.0	北海道	北平安	美津照重	安福久		R9年1月現場後代検定終了予定					
H黒-392	勝俊幸	黒原6526	R3.12.25	84.4	北海道	勝俊久	百合茂	安福久		R9年3月現場後代検定終了予定					
H黒-393	藤静花	黒15895	R3.12.25	82.4	北海道	藤重栄	第1花藤	平茂晴		R9年3月現場後代検定終了予定					
H黒-397	北美津豊	黒原6571	R4.2.5	84.0	北海道	北美津久	勝忠平	安福久		R9年7月現場後代検定終了予定					
H黒-403	勝美早	黒原6574	R4.4.23	83.8	北海道	勝美糸	勝早桜5	北乃大福		R9年7月現場後代検定終了予定					
H黒-405	千夏姫	黒原6576	R4.5.15	83.8	北海道	福之姫	耕富士	美穂国		R9年9月現場後代検定終了予定					
H黒-410	隆知恵	黒15975	R4.7.28	82.7	北海道	知恵久	隆之国	安福久		R9年9月現場後代検定終了予定					

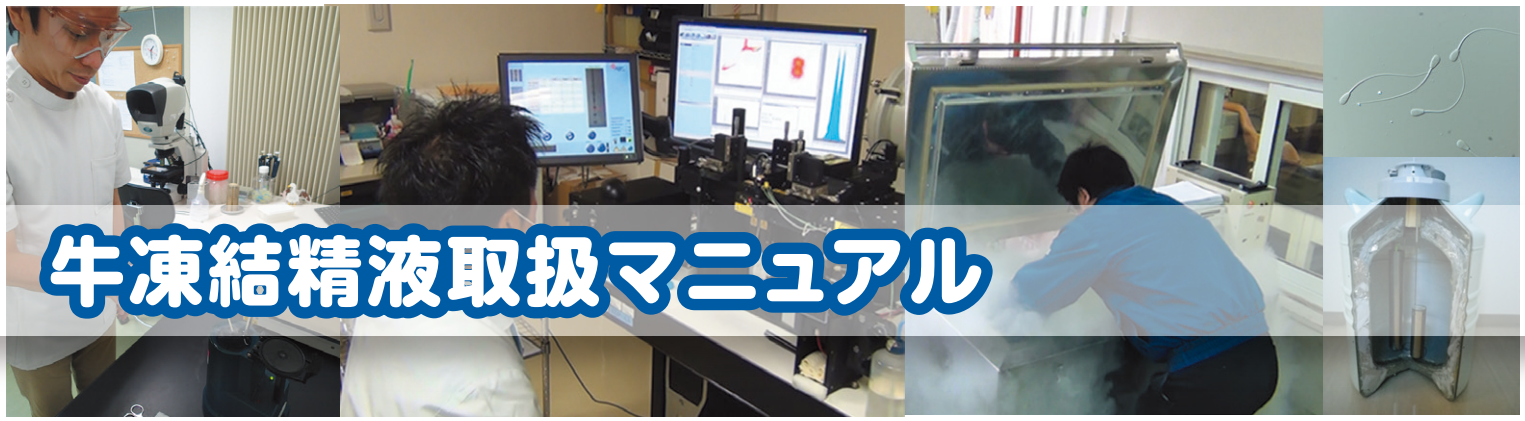

牛凍結精液取扱マニュアル

融解方法 ※通常精液、性選別精液 GH-X♀ GH-Y♂ 共通です。

35℃～37℃の温水に45秒以上浸漬・完全融解

- タンクから取り出す際や、温湯へ投入する際は、内圧によってストローが破裂する場合がある為、融解中にのぞき込むような動作は、しないでください。
- 外気が20℃以下の時は、ストローを注入直前まで温水に浸けて保管しても構いません。
- 紫外線は精子にダメージを与える為、直射日光を避けて融解作業を行ってください。
- タイマーを用いて、水温、浸漬時間を確認してください。

融解後の取扱い

融解後10分以内（GH-X♀ GH-Y♂は5分以内）に注入

- 寒冷、高温傷害を受けないように注意してください。
- 注入器、シース管が体温程度になるよう確認をしてください。

性選別精液 GH-X♀ GH-Y♂ のストロー構成

- GH-X・GH-Yのストローは、下図のとおり空気層をはさんだ2層構造です。
- ストローのシール側（カットする側）の層に精液が入っています。この方式により、ストロー内の精子をムダなく注入することができます。
- ストローのシール側に精液層が移動している場合は、カットする前に軽く振り落としてください。

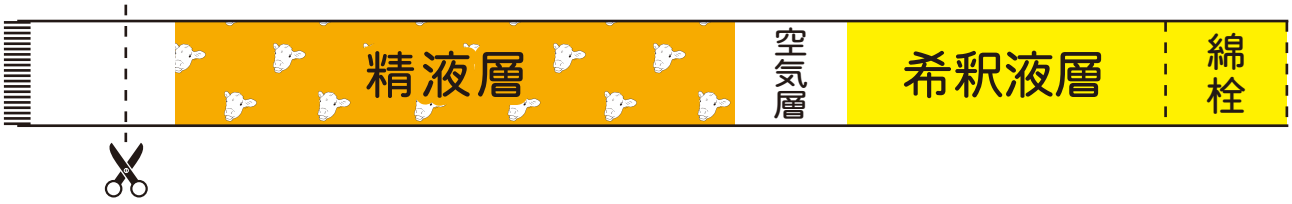

※GH-X・GH-YはXY社のライセンスに基づいて、当団が製造する性選別精液（メス・オス）です。90%以上の確率でメス子牛・オス子牛が期待でき、素牛生産をお手伝いします。
※GH-X・GH-Yの精液ストローは、最新のセックスドウルトラ技術（STgenetics社）に従って製造しています。従来の処理方法に比べて凍結融解後の精子の正常性がアップしています。SexedULTRA™

GH-X♀ GH-Y♂
エンドユーザーライセンスについて

・販売目的の受精卵に使用する場合は当団との別途契約が必要です。
・体外受精、顕微授精には使用できません。
（当団が提供するOPU体外受精サービスにおいては利用可能です。）

精液取扱いの詳細はこちらをご覧ください。→

ジェネティクス北海道供用種雄牛
令和6年1月北海道育種価 形質別上位10頭

脂肪交雑基準値

順位	略号	名号	育種価
1	H黒-313	北美津久	4.963
2	H黒-319	拓忠平	4.681
3	H黒-327	勝俊桜	4.232
4	H黒-312	鉄晴幸	3.978
5	H黒-323	北宝翔	3.953
6	H黒-311	富福久	3.891
7	H黒-321	博紅葉	3.743
8	H黒-337	奈美桜	3.686
9	H黒-293	英貞	3.331
10	H黒-269	百合照重	3.302

枝肉重量（kg）

順位	略号	名号	育種価
1	H黒-266	夜桜	145.498
2	H黒-313	北美津久	104.958
3	H黒-321	博紅葉	103.665
4	H黒-327	勝俊桜	98.487
5	H黒-264	勝吾	94.006
6	H黒-337	奈美桜	89.920
7	H黒-312	鉄晴幸	89.343
8	H黒-293	英貞	87.891
9	H黒-303	花勝久	65.074
10	H黒-319	拓忠平	62.395

ロース芯面積（㎠）

順位	略号	名号	育種価
1	H黒-327	勝俊桜	31.588
2	H黒-312	鉄晴幸	29.695
3	H黒-277	勝美糸	27.444
4	H黒-313	北美津久	27.101
5	H黒-321	博紅葉	25.479
6	H黒-269	百合照重	22.071
7	H黒-264	勝吾	21.839
8	H黒-320	奈美百合	21.764
9	H黒-293	英貞	21.442
10	H黒-266	夜桜	21.024

バラの厚さ（㎝）

順位	略号	名号	育種価
1	H黒-327	勝俊桜	2.245
2	H黒-266	夜桜	2.200
3	H黒-312	鉄晴幸	1.872
4	H黒-226	梅栄福	1.781
5	H黒-321	博紅葉	1.731
6	H黒-264	勝吾	1.651
7	H黒-293	英貞	1.614
8	H黒-337	奈美桜	1.609
9	H黒-313	北美津久	1.205
10	H黒-303	花勝久	1.054

皮下脂肪厚（㎝）

順位	略号	名号	育種価
1	H黒-303	花勝久	-1.268
2	H黒-337	奈美桜	-1.168
3	H黒-312	鉄晴幸	-1.136
4	H黒-283	勝俊久	-1.059
5	H黒-323	北宝翔	-1.051
6	H黒-311	富福久	-0.940
7	H黒-287	隆安幸	-0.933
8	H黒-320	奈美百合	-0.891
9	H黒-269	百合照重	-0.797
10	H黒-264	勝吾	-0.794

歩留基準値（%）

順位	略号	名号	育種価
1	H黒-312	鉄晴幸	5.075
2	H黒-327	勝俊桜	5.010
3	H黒-277	勝美糸	4.134
4	H黒-313	北美津久	3.683
5	H黒-303	花勝久	3.602
6	H黒-337	奈美桜	3.562
7	H黒-264	勝吾	3.500
8	H黒-226	梅栄福	3.350
9	H黒-323	北宝翔	3.308
10	H黒-320	奈美百合	3.245

新細かさ指数（参考）

順位	略号	名号	σ値
1	H黒-269	百合照重	2.60
2	H黒-312	鉄晴幸	2.41
3	H黒-321	博紅葉	2.37
4	H黒-303	花勝久	2.12
5	H黒-311	富福久	2.01
6	H黒-283	勝俊久	1.99
7	H黒-313	北美津久	1.96
8	H黒-323	北宝翔	1.74
9	H黒-320	奈美百合	1.73
10	H黒-264	勝吾	1.56

オレイン酸（参考）

順位	略号	名号	σ値
1	H黒-321	博紅葉	2.81
2	H黒-320	奈美百合	2.63
3	H黒-277	勝美糸	2.32
4	H黒-269	百合照重	1.74
5	H黒-226	梅栄福	0.63
6	H黒-319	拓忠平	0.51
7	H黒-264	勝吾	0.47
8	H黒-323	北宝翔	0.45
9	H黒-313	北美津久	0.31
10	H黒-261	美津利奈	0.29

一般社団法人
ジェネティクス北海道
GENETICS HOKKAIDO assoc.
〒060-0004 札幌市中央区北4条西1丁目1番地 北農ビル13F
https://www.genetics-hokkaido.ne.jp →

@gh_assoc
@genetics.hokkaido
@gh_assoc
ジェネティクス北海道

〈事業生産部〉
TEL(011)242-9645
FAX(011)242-9651
〈改良部〉
肉牛改良課
TEL(011)242-9647

●道北事業所……TEL(0166)57-6111 FAX(0166)57-6113
●道東事業所……TEL(0153)72-4554 FAX(0153)72-1325
●道央広域事業所 道央 TEL(011)375-4422 FAX(011)375-4411
広域 TEL(011)375-4395（都府県 担当連絡先）
●十勝北見事業所……TEL(0156)63-3838 FAX(0156)63-3839
●十勝清水種雄牛センター…TEL(0156)62-2158 FAX(0156)62-2150
●道央種雄牛センター…TEL(011)375-3939 FAX(011)375-2330